Acción = Muestra del impacto
2020-2021

Contenido

4
Liderato
30
Aumento de socios
56
Servicio
82
COVID-19

Historias y éxitos

Esta muestra contiene las 100 mejores historias que el Equipo Global de Acción recibió de todo el mundo durante el año fiscal 2020-21. Las acciones que se tomaron en cada una de estas historias generaron un impacto duradero en los clubes, las comunidades y la vida de los socios Leones y beneficiarios.

Todos los distritos que aquí se enumeran recibieron 500 USD por enviar sus historias a través del programa de Fondos del GAT del Distrito.

Liderato

El Distrito 9 SE recurrió a los Leones Orientadores Certificados

En Iowa, los Leones Orientadores Certificados ayudaron a los líderes distritales a identificar posibles ubicaciones para nuevos clubes mientras seguían el proceso de la Iniciativa de Afiliación de América del Norte.

Los líderes de Michigan ofrecieron apoyo individual

El Equipo Global de Acción del Distrito 11 C1 empezó a organizar webinars sobre la presentación de informes de servicio y a hacer un seguimiento individual de los clubes en dificultades. Sus esfuerzos ayudaron a elevar las tasas de presentación de informes de servicio del 23% al 84%.

El Distrito 13 OH 5 organizó una competición amistosa entre clubes

Los líderes de Ohio crearon un desafío para que los clubes participaran en proyectos de servicio y reclutamiento de socios y crearon un recurso, el “Libro de trabajo para los Leones nuevos” para fomentar la participación.

Como resultado, la participación de los socios del área ha aumentado.

Los Leones del Distrito 24 I se reúnen durante los viernes de liderato, en estas divertidas sesiones de capacitación en línea aprenden algo nuevo cada semana. Se añadió una página de Desarrollo de liderato al sitio web del distrito para que los socios puedan descargar las grabaciones y folletos de todos los eventos de capacitación.

-Secretario del Gabinete del Distrito 24 I

Los líderes de Massachusetts reinventaron su conferencia de invierno

Para mantener la seguridad de los Leones, los líderes del Distrito 33 K reestructuraron la conferencia que celebran a mediados de invierno para que fuera un evento virtual.

El Distrito A 3 utilizó a los secretarios de club para capacitar sobre la presentación de informes de servicio

Acción: El distrito pidió a los secretarios de los clubes de Canadá que estaban presentando satisfactoriamente informes de servicio que dirigieran una capacitación para otros secretarios que tenían dificultades.

Impacto: El porcentaje de clubes que presentaron informes de servicio aumentó del 34% al 80% en el transcurso del año.

El Distrito E 2 facilitó el acceso a capacitación

El coordinador del GLT renovó la configuración de la capacitación para que fuera más fácil acceder a la capacitación de liderato en el distrito.

El distrito empezó a organizar eventos de capacitación en cada región para que los Leones no tuvieran que viajar lejos para participar en la capacitación, y el promedio de 20 Leones capacitados por año aumentó a más de 100 graduados en un solo año.

Los Leones de Brasil se informaron virtualmente sobre MyLion

Acción: El Distrito LA 3 organizó capacitaciones virtuales para ayudar a los secretarios de los clubes a aprender cómo presentar informes de servicio en MyLion.

Impacto: Más del 85% de los clubes del distrito presentaron informes de servicio durante el año Leonístico.

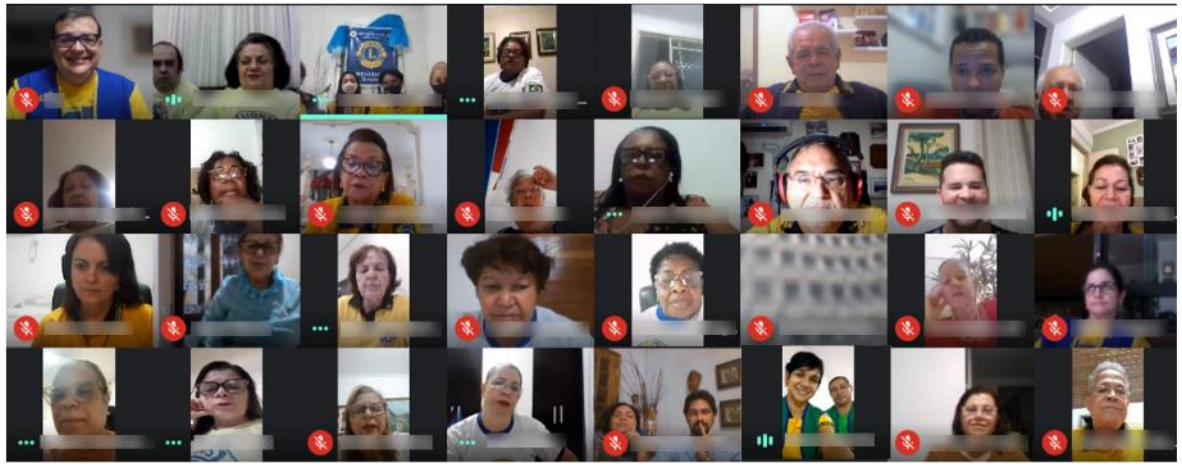

El Distrito LC 1 creó 18 cursos de GLT / GAT para socios Leones á los que ahora puede acceder la comunidad. El sitio ya ha superado las 150.000 visitas de todas partes de Brasil.

-Coordinador del GLT del Distrito LC 1

Los Leones de Alemania lanzaron un boletín en línea

El Distrito 111BO lanzó un boletín local para clubes de Leones, socios y dirigentes para motivarlos e informarlos sobre eventos, actualizaciones y éxitos en todo el distrito. Se ha convertido en una herramienta valiosa para aumentar la participación en proyectos de servicio en todo el distrito.

El Distrito 114 M reconoció a los jóvenes de la comunidad

Los líderes Leones de Austria crearon el Premio Embajador León Joven para reconocer y fomentar el servicio de los jóvenes de la comunidad.

Se involucró a los clubes para que patrocinaran presentaciones y promovieran el premio.

El Distrito 118 E contribuyó una campeona de Lions Quest

Cuando un miembro de la comunidad descubrió Lions Quest, ingresó a un club para poder ayudar a llevarlo a otras escuelas de la zona. Después de capacitar a más de 1.000 maestros sobre el tema en diferentes talleres, empezó a trabajar para fundar un club especializado de Lions Quest para maximizar su impacto.

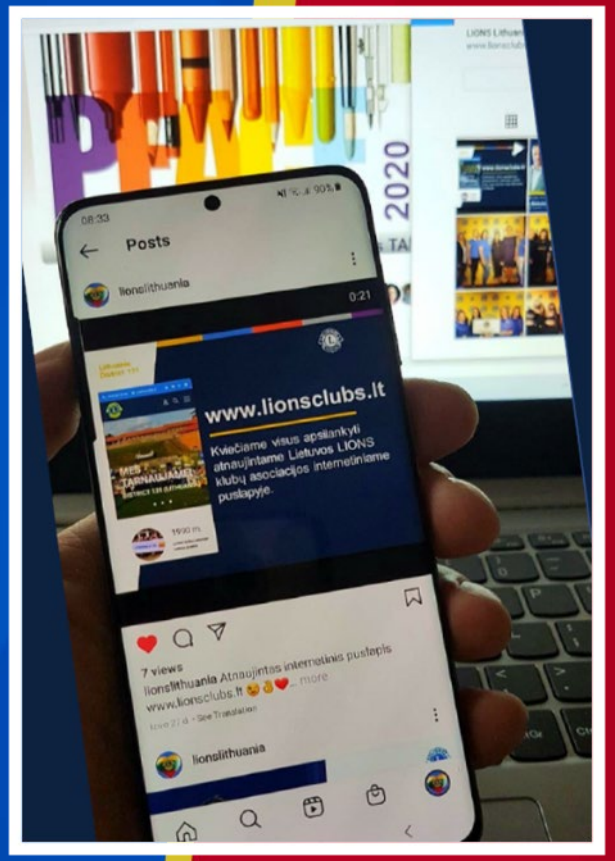

Los líderes lituanos adoptaron las redes sociales

Los dirigentes del Distrito 131 crearon un sitio web interactivo y varias plataformas de redes sociales para conectarse con los Leones. Publican vídeos, historias, ideas y debates sobre los Leones, así como chistes, concursos y juegos.

Los líderes del Distrito 308 A2 colaboraron para planificar un viaje para que los clubes realizaran proyectos de servicio

Los clubes de Malasia viajaron a un área remota para realizar varios proyectos de servicio en el transcurso de un fin de semana. El viaje les permitió forjar amistades y servir a una comunidad en extrema necesidad.

El Distrito 335 A se centró en los informes de servicio

Acción: Los líderes de Japón llevaron a cabo una encuesta para informarse sobre las necesidades en torno al proceso y la capacitación de presentación de informes de servicio, luego adaptaron las capacitaciones para abordar esas necesidades.

Impacto: El distrito logró que el 100% de los clubes presentara informes durante el año Leonístico 2020-2021, y ahora también están trabajando para capacitar a los clubes Leo en la presentación de informes.

Los Leones de Corea pusieron en marcha a los presidentes de club para apoyar a LCIF

El Distrito 354 D organizó una reunión con los presidentes de club en la que enfatizó el propósito y la necesidad de LCIF y se alentó a los presidentes a promover la Campaña 100 entre los socios de sus clubes.

El Distrito 356 D creó un cuerpo de voluntarios de auxilio en casos de desastre

El Distrito 356 D nombró un equipo especial de Leones voluntarios para responder cuando se necesite ayuda en casos de desastre.

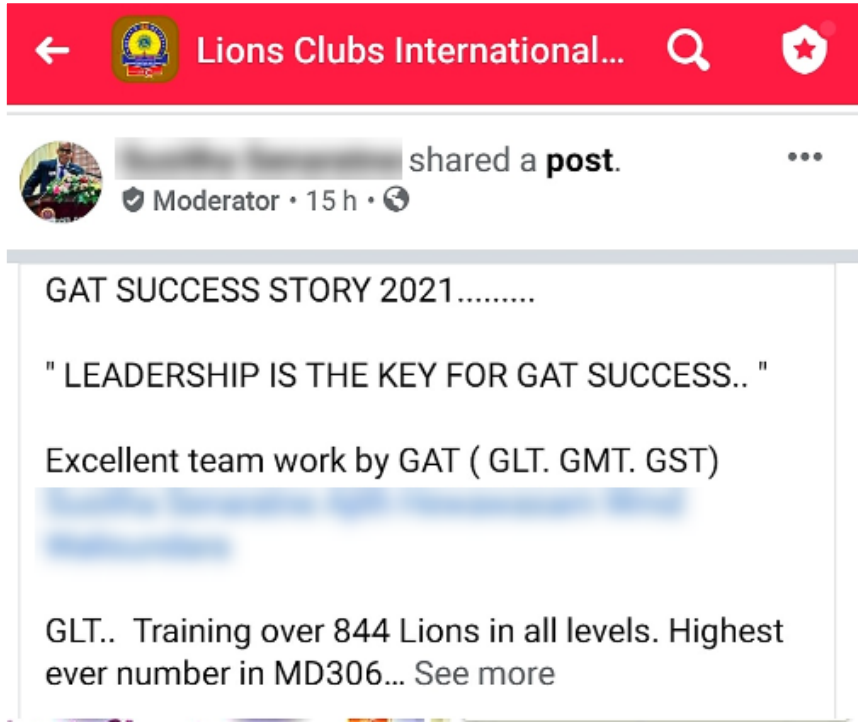

Los líderes de Sri Lanka trabajaron juntos para cubrir vacantes

Cuando empezó el año, el 40% de los clubes del Distrito 306 C1 tenían al menos un puesto de liderato vacante, por lo que los líderes distritales empezaron a capacitar a los Leones para ayudar a cubrir esas vacantes.

Los coordinadores de LCIF y GAT de Nepal trabajaron juntos para lograr sus metas

Las capacitaciones organizadas por los coordinadores del GAT y LCIF en la reunión anual del Distrito 325B1 llevaron a un aumento en las contribuciones a la Campaña 100, nuevos socios y nuevos clubes.

Los Leones crearon oportunidades de liderato en Karnataka

Después de fundar un club especializado nuevo en el Distrito 317 E, los líderes del club alentaron a los socios jóvenes a asumir roles de liderato. El club ahora tiene los socios más jóvenes y diversos del área, lo que les está ayudando a desarrollar ideas de servicio nuevas e interesantes.

El Distrito 324A1 hizo uso de los institutos para capacitar a nuevos líderes

Los Leones de Tamilnadu organizaron 4 institutos locales diferentes con más de 100 participantes que ahora son líderes preparados para informarse, dirigir y actuar en el distrito.

El Distrito 3232B2 creó una red Leonística comercial

Los Leones de Gujarat fortalecieron las oportunidades de liderato para los Leones al establecer una red Leonística comercial. Los Leones de la red se alían con empresas locales para aumentar las oportunidades de servicio. También ha resultado en un aumento de socios en el distrito.

Los líderes del Distrito 201C1 permitieron que un León impactara el medio ambiente

Un León de Australia que siente pasión por el medio ambiente tuvo la oportunidad de planificar proyectos en consonancia con la causa. Estos proyectos han ganado premios locales y atraído a muchos voluntarios no Leones de la comunidad.

Sus numerosos proyectos para ayudar al medio ambiente lo llevaron a ocupar el cargo de Coordinador de Proyectos Ambientales del DM 201.

La persuasión cordial y la tenacidad triunfarán si vale la pena alcanzar la meta.

-Coordinador del GST del Distrito 202 K

Los Leones de Nigeria llegaron a los jóvenes de la comunidad

A través de una serie de capacitaciones estratégicas, el Equipo Global de Acción del Distrito 404A1 hizo que los miembros jóvenes de la comunidad se entusiasmaran con los clubes de Leones y, como resultado, fundó un club Leo nuevo.

Aumento de socios

En diciembre de 2020, nuestro distrito corría el riesgo de perder cinco clubes debido a la suspensión financiera y dos más estaban votando para disolverse. A raíz de la nueva Iniciativa de Afiliación en América del Norte, estos clubes pudieron salvarse.

-Coordinador del GST del Distrito 2 X2

Los Leones de Pensilvania apoyaron a sus Leos

Los Leones del Distrito 14 D desarrollaron un software para apoyar a su club Leo. Permite a los Leos iniciar sesión en un portal seguro y comunicarse entre sí, planificar eventos, publicar anuncios, registrar el servicio e inscribirse para participar en proyectos.

El distrito está trabajando para ampliar su uso a otros clubes Leo de la zona.

El Distrito 20 O ayudó a un socio a salvar su club.

Cuando el Club de Leones de Monroe se redujo a un socio, el último León que quedaba se negó a darse por vencido. Con el apoyo del jefe de zona y otros dirigentes del distrito, este León logró reclutar socios nuevos en la comunidad.

El Club de Leones de Monroe ahora tiene 19 socios y participa activamente en proyectos de servicio y eventos de recaudación de fondos.

Los Leones de Massachusetts crearon un club especializado en torno a perros de compasión

Los socios de un club especializado nuevo del Distrito 33 S utilizan a sus perros para prestar servicio, consolando a los miembros enfermos y lesionados de la comunidad. Los perros del club están entrenados para ser perros de compasión certificados para que puedan visitar hospitales, hogares de ancianos y escuelas.

El Distrito 44 H encontró socios nuevos

El Club de Leones de Saddleback Mountain logró duplicar su tamaño gracias a la publicidad en las redes sociales, la campaña comunitaria y el apoyo de otros clubes de la zona.

El Distrito 5 SKS retuvo a socios mediante un club virtual

Cuando los Leones de Saskatchewan invitaron a antiguos socios a participar en clubes virtuales, un León del distrito decidió empezar una filial de club virtual en su ciudad natal, lo que, a su vez, dio lugar a más de 30 socios virtuales nuevos.

Nuestro distrito ha formado 9 clubes nuevos en los últimos 4 años. Hace 4 años, teníamos 876 socios y en la actualidad contamos con casi 1.100 socios. Estamos trabajando en la retención en nuestros clubes y utilizando el programa BASTA CON PREGUNTAR.

-Gobernador del Distrito N 3

Los Leones de Venezuela reclutaron casi 200 socios nuevos

Tras establecer un plan estratégico, los líderes del Distrito E 1 lograron dar de alta a 197 socios nuevos y fundar cuatro clubes nuevos.

Su plan también les ayudó a aumentar la presentación de informes de servicio y a recaudar fondos para la Campaña 100.

El Distrito E 4 patrocinó clubes especializados

Acción: Los Leones de Venezuela reclutaron voluntarios de diferentes profesiones médicas para proyectos de servicio que luego se unieron al Leonismo.

Impacto: Se formaron clubes especializados nuevos en el distrito con enfoque en las diferentes profesiones médicas.

Brasil encontró socios nuevos a través del servicio

Cuando los Leones del Distrito LD 8 auxiliaron a las víctimas de unos tornados devastadores con la ayuda de una subvención de LCIF, los miembros de la comunidad se interesaron en el Leonismo.

Desde entonces, el distrito ha constituido 3 clubes nuevos y ha dado de alta a 71 socios nuevos como resultado de su servicio.

El Distrito 103CW ayudó a los socios a fundar un club al que llamar hogar

Cuando los socios de un club establecido estaban a punto de darse de baja, el distrito les ayudó a fundar su propio club para retenerlos como socios. El Club de Leones Pons Haute Saintonge Ouest fue constituido con 22 socios.

Los Leones de Italia organizan eventos para dar visibilidad a los clubes

El Distrito 108IB1 organiza una regata anual de patos en la que los participantes compran patitos de goma que luego compiten río abajo.

Los fondos se donan a diferentes causas y se crea conciencia sobre los Leones en la comunidad.

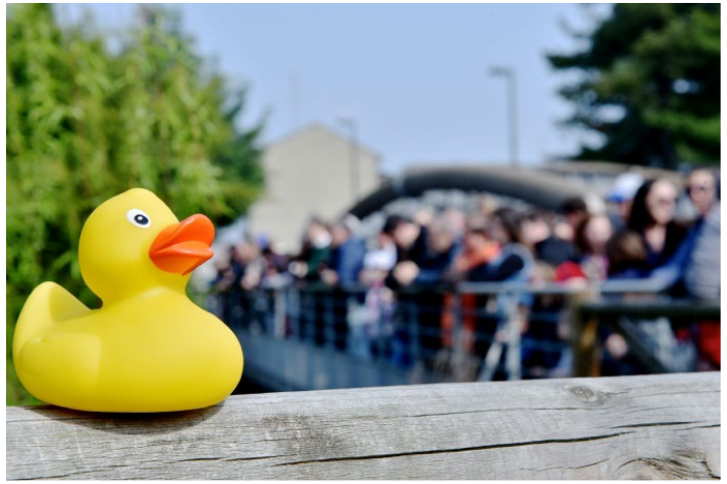

Los Leones de Turquía ayudaron a salvar un club

La combinación de apoyo del GAT, las redes sociales y la participación de los jóvenes de la comunidad ayudó a un club del Distrito 118 Y a pasar de estar al borde de la disolución a revitalizar su afiliación.

El Club de Leones Korupark ahora tiene 25 socios activos y ha patrocinado un club Leo nuevo.

Los Leos y Leones del Distrito 310 A2 trabajaron juntos.

Acción: Los Leones de Tailandia patrocinaron, junto con un club Leo, un proyecto para mitigar el hambre en una escuela local para que los Leones y Leos trabajaran juntos.

Impacto: Los equipos plantaron huertos junto a la escuela para que los alumnos tuvieran ingredientes para su almuerzo, y los Leos siguen manteniendo los huertos.

Los Leones de Japón involucraron a los miembros de la comunidad en su trabajo

Cuando el Distrito 337 E respondió a unas inundaciones en la comunidad, los miembros de la comunidad que no eran Leones se unieron para ayudar. Voluntarios de escuelas, gobierno local y otras agrupaciones ayudaron con los esfuerzos de los Leones para excavar y limpiar los daños causados por el desastre.

El Distrito 354 G aumentó el número de socias

El Distrito 354 G de Corea empezó a organizar anualmente el Día de la Mujer. El día incluye ceremonias, capacitaciones y un proyecto de servicio. Ha contribuido al aumento de socias en los clubes y de la afiliación en general en todo el distrito.

El GST compartió las diferentes actividades de servicio de los clubes, el GLT motivó a los Leones a involucrar a amigos y familiares en las actividades de los clubes de Leones, y el GMT involucró a equipos de Leones en diferentes regiones. El resultado ha sido 1.244 Leones adicionales.

-Gobernador del Distrito 305 N2

El proyecto del Distrito 306 A2 dio pie a un club nuevo

Cuando los Leones de Sri Lanka promovieron su proyecto anual de plantación de árboles entre los ecologistas de la zona, inspiraron suficiente interés en el Leonismo como para formar un club nuevo.

El Distrito 317 C se centró en la unidad

Acción: La iniciativa “Un distrito, una actividad” se centró en el desarrollo de clubes nuevos, el desarrollo de clubes Leo y el aumento de socias.

Impacto: Los Leones de Karnataka pudieron añadir 23 clubes de Leones, 24 clubes Leo y aumentar en un 10% el número de socias en el transcurso de nueve meses.

El Distrito 325B2 inició una competición amistosa para impulsar el aumento de socios

Los jefes de zona y de región del Distrito 325B2, Nepal, se sintieron motivados a impulsar el aumento de socios en sus clubes cuando el gobernador del distrito anunció que se recompensaría a las áreas que alcanzaran o superaran las metas. En el primer trimestre del año fiscal 2020-21, reclutaron más de 2.000 socios nuevos.

Los Leones de Maharashtra dieron de alta a socios nuevos gracias al servicio

Los esfuerzos del Distrito 3234H1 en torno al COVID-19 y otros proyectos de servicio recibieron tanta publicidad en los medios de comunicación locales que ayudaron a atraer a 1.200 socios nuevos durante el año Leonístico.

El Distrito 201V6 utilizó un club cibernético para ofrecer más flexibilidad a los socios

Cuando observaron que algunos socios de los clubes del distrito no estaban contentos con las reuniones de club en persona, que estaban estructuradas de manera muy rígida, los líderes distritales formaron un club cibernético para que estos Leones pudieran seguir sirviendo.

El Distrito 202 F hizo correr la voz sobre los Leones

Una zona del distrito organizó y promovió una Exposición de los Leones para sensibilizar y aumentar el interés de la comunidad en el Leonismo, y esto contribuyó al ingreso de varios socios nuevos en los clubes.

WE WANT YOU

Winton Lions are looking for members.....

For over 50 years the Winton Lions club has helped serve the local community and is currently on the look-out for new members.

Currently the club has 30 dedicated members who help out passionately with community events and projects from right across the Winton region.

Recent projects the club has had a hand in include the restoration of the Winton Anzac gates, adding safety barriers and seating areas to the local skate park as assisting in the delivery of firewood to residents to help them stay warm during the winter.

Long term member and former president John McHugh said the club was an integral part of the community who was always on the lookout for new members.

He said members were welcome of all ages and abilities and could help out from anything ranging from food delivery with meals on wheels, right through to wood chopping and firewood gathering.

Life-long friends and connections are made through the club, according to another long-term member Keith Cooper.

BBQ sales

WINTON LIONS CLUB

Show Winton Dinner

2018-2019 Donations

IHC Invercargill	$ 5,000.00 *
Prostate Cancer Foundation	$ 4,500.00 *
10 x 10 x 10 Walk	$ 200.00
Central Southland College Scholarship	$ 2,000.00 *
Winton volunteer Fire Brigade/ Sky Tower Challenge	$ 500.00
Lions Leadership Course/ CSC Student	$ 375.00
Nelson Fires Donation	$ 2,000.00
CSC Sponsorship Year 10 - Spirit of Adventure Group	$ 1,000.00
Venture Southland Kids Zone	$ 340.00 *
Hospice Southland	$ 5,000.00
Emma Brown/ towards Bike purchase	$ 500.00
Bailey Unahi/ towards Sit Ski purchase	$ 2,000.00
Total donations by the Lions Club of Winton 2018 – 2019	$ 23,415.00

*Denote donations made annually to these organisation

Keith Cooper - 40years cooking the BBQ

Firewood sales

Chopping firewood

Interested in joining the Winton Lions Club?

Contact:

Allan Wilson 0211801876
Juon Schoen 0274779920
John McHugh 0274346873

BBQ truck

Mr Cooper has been the man behind the Winton Lions Club barbeque for the last 40 years, a feat which has been recently celebrated.

He said he joined up as a way of putting back into the community and has enjoyed his time with the club ever since.

The way the club delivered food from the barbeque had changed quite significantly over the 40 years he has been involved he said, with their current setup of a fully equipped kitchen trailer a far cry from the early days of a few bricks covered in a saw blade for a hot plate and heated by fire.

And after 40 years behind the barbeque, Mr Cooper is set to cook his last sausage this year and pass the tongs on to the next generation.

Both Mr Cooper and Mr McHugh encouraged people to get involved and contact the club to find out more information on how to join up and help out.

The Winton Lions Club meets on the fourth Wednesday of every month at the Central Southland Lodge from 7pm if people wish to also find out more information.

"It has great benefits for helping the community," Mr McHugh said.

Annual book sale

BBQ team at Winton skate park

Los líderes de un distrito de Indonesia implementaron los cambios solicitados para aumentar el desarrollo de clubes

Cuando los Leones del Distrito 307B2 expresaron la necesidad de incentivos para iniciar clubes nuevos e impulsar el aumento de socios, el distrito elaboró un plan estratégico y desarrolló un programa de reconocimiento que ayudó al distrito a iniciar 11 clubes nuevos.

El Distrito 411 B tuvo éxito con ¡Basta con preguntar!

Los líderes de Uganda alentaron a sus clubes a que preguntaran a un miembro de la comunidad que ingresara al club y pudieron añadir 240 socios y cuatro clubes nuevos durante el año.

Servicio

El Distrito 4 C6 rescató más de 4.000 libros para personas con discapacidad visual

Cuando los Leones de California se enteraron de que estaba a punto de ser desechado una partida de libros en Braille, utilizaron sus contactos para encontrar un nuevo hogar para los libros.

El Distrito 25 D se involucró con el banco de alimentos local

Cuando un banco de alimentos local se dirigió a los Leones de Indiana en busca de voluntarios para ayudar con el aumento de la demanda, los Leones se reunieron. Ahora, los Leones participan en el nuevo banco móvil de alimentos, entregando cada mes paquetes de alimentos a los miembros de la comunidad.

Los Leones de Misuri consiguieron publicidad al salvar un evento local muy apreciado

Acción: Cuando el picnic anual de la comunidad corría el riesgo de ser cancelado, los Leones del Distrito 26 M3 intervinieron para que la tradición pudiera continuar.

Impacto: El proyecto apareció en un artículo de noticias local como el evento de recaudación de fondos más impactante de la comunidad.

Most Impactful Fundraiser/Event

The Rock Bridge Lions Club started in 1982 with a main focus of supporting the needs of Columbia. After news broke that the organizers of the Rock Bridge Picnic had decided to stop having the annual event, The Rock Bridge Lions Club reached out to the organizers and asked for a meeting to learn more about the reasons and concerns regarding the cancellation of the event — it had been part of Columbia's history since 1969. In the following months, the Rock Bridge Lions Club and its members discussed how to overcome the obstacles and make the picnic a great event once again.

After reaching out to Logboat Brewing Co. for help to find the best location for the picnic, the group then met and decided that Welcome Home would be the charity to partner with and raise awareness for. With a great cause of supporting veterans, an amazing venue and beer (courtesy of Logboat), and CoMo Smoke and Fire as the delicious food sponsor, the revival of the picnic has been a success. And this year, the Annual Rock Bridge Lions Club Charity Picnic celebrated its third annual event.

President of the Rock Bridge Lions Club Sandy McCann says, "It has been a great partnership with Welcome Home, making this fun event one of Columbia's greatest events."

Michelle Vogt, Welcome Home's fundraising and events manager, adds: "It continues to amaze me how great our community is and how we all rally around a cause. These folks have partnered with us to make a difference, and they truly have."

Michelle credits the community and the constant support for being able to serve the veterans in the community.

Honorable Mentions

CoMo Famous
Ragtag Film Society

In 2019, Ragtag Film Society started CoMo Famous, a new fundraiser to celebrate the entire community. And it was a success. During the CoMo Famous fundraiser, six prominent Columbians selected a favorite film to screen for one night at Ragtag Cinema. These contestants then competed for the largest amount of money raised from ticket sales and donations for their screening. All of the funds raised for CoMo Famous ensured that Ragtag Film Society can continue to screen the best of independent film at Ragtag Cinema every day and help transform Columbia during the four days of the True/False Film Festival. The contestants raised over $30,000 for the Ragtag Film Society, and it's not stopping there.

Company Feud
Job Point

Riffing off Family Feud, Job Point's Company Feud fundraising event pits companies against each other in a competition hosted by radio personality Tom Bradley. The event consists of yelling, food, drinks, and, of course, so much fun that people keep coming back to watch every year. This year, the company is working hard to reschedule Company Feud to a time that will have the same level of engagement to net the same amount of donations as years prior.

El Distrito 34 A respondió al llamado de ayuda del estado

Cuando el departamento de servicios de rehabilitación de Alabama no podía satisfacer la demanda para instalar rampas para sillas de ruedas, llamaron a los Leones para que ayudaran. Leones de todo el estado instalaron más de 100 rampas en los hogares de personas que usaban sillas de ruedas.

Los Leones de Kentucky proporcionaron agua potable

Los Leones del Distrito 43 K trabajaron para recolectar equipos de filtración de agua para las aldeas de Honduras. Durante los últimos 3 años, han donado suficientes equipos para que las aldeas que no tienen acceso a agua potable tengan 33.000 galones de agua limpia.

El Distrito A 15 ayudó a las escuelas a satisfacer una mayor demanda de alimentos

Acción: Los Leones de Canadá colaboraron con un programa local de nutrición para el aprendizaje para ayudar a llevar alimentos a escuelas con estudiantes hambrientos.

Impacto: Los Leones empaquetaron más de 3.000 bolsas de refrigerios para los estudiantes, y los maestros de las escuelas que recibieron apoyo informaron que los estudiantes se concentraban mejor, tenían mejores calificaciones y se mostraban más contentos en clase.

El Distrito LB 2 hizo que el medio ambiente fuera su prioridad

Cuando los líderes distritales de Brasil decidieron hacer del medio ambiente una prioridad para el año Leonístico 2020-21, planificaron y completaron una serie de proyectos en todo el distrito en torno a la causa, incluida la plantación de árboles y la recolección de reciclaje.

Los Leones de Brasil limpiaron los ríos

Los Leones del distrito LD 5 eliminaron los desechos de un río local y plantaron árboles adicionales en el área. El proyecto también se promovió en las redes sociales y locales para aumentar la conciencia ambiental de la comunidad.

Los Leones de Argentina recaudaron fondos virtualmente

El Distrito O 5 organizó una recaudación de fondos virtual para recaudar fondos para LCIF que incluyó presentaciones, ceremonias y oportunidades para que los asistentes donaran.

El Distrito 103SW hizo exámenes de la vista en la carretera

Con objeto de proporcionar exámenes de la vista en las regiones más remotas y menos atendidas de su comunidad, los Leones de Francia compraron un vehículo y lo equiparon para permitir exámenes de la vista móviles.

Los Leones del Distrito 105CE establecieron una alianza estratégica para mitigar el hambre

Cuando las granjas y huertos comenzaron la cosecha del otoño en Inglaterra, los Leones del Distrito 105CE se comunicaron con ellos para establecer una alianza.

Los Leones y otros miembros de la comunidad, algunos de los cuales se hicieron Leones después, visitaron todos los huertos y granjas para recolectar las cosechas que aún estaban en buenas condiciones pero no se podían vender, y llevarlas a las despensas de alimentos locales.

Los Leones de Finlandia ayudaron a reducir la basura

Cuando los Leones del Distrito 107 B notaron que el suelo de su comunidad estaba lleno de colillas de cigarrillos, empezaron a reutilizar contenedores viejos como ceniceros de bolsillo con la marca de los Leones y a distribuirlos por toda la comunidad.

El Distrito 113 aboga por los refugiados

Cuando los refugiados se matriculan en un programa universitario en Luxemburgo, el gobierno los considera empleados y deja de apoyarlos financieramente. Los Leones locales han creado una beca para ayudar a los universitarios refugiados a administrar sus gastos de subsistencia y están trabajando con el gobierno para que se conceda apoyo financiero continuo a los refugiados que desean obtener un título universitario.

Los Leones del distrito y varios comités cooperaron con escuelas, agrupaciones de vecinos, hospitales, unidades de equipos de detección de diabetes, unidades de apoyo a niños con cáncer, unidades de protección ambiental de la comunidad y el gobierno de la ciudad de Taipéi.

-Coordinador del GST del Distrito 300A2

Distrito 300D2

Cada año, los Leones del Distrito 300D2 de Taiwán organizan un concurso de pintura al aire libre para los niños de la zona en diferentes lugares históricos.

No solo ofrecen a las familias tiempo de calidad, sino que ayudan a los niños a comprender y apreciar la historia local mientras amplían sus habilidades artísticas.

El Distrito 335 A consiguió que el 100% de los clubes presentara informes de servicio

El equipo distrital de Japón realizó una encuesta para determinar por qué los clubes no informaban sobre sus actividades de servicio y luego utilizó los resultados para planificar capacitaciones y responder preguntas.

Se aseguraron de que los dirigentes de los clubes tuvieran una Lion Account y la información necesaria para empezar a presentar informes.

El Distrito 389 contribuyó al desarrollo de la comunidad

Los Leones de China trabajaron con una aldea local para contribuir a la construcción de infraestructura muy necesaria en la comunidad. Los Leones pudieron recaudar 174.000 yuanes (más de 26.000 USD) en contribuciones para la construcción de 11 plazas y 13 vertederos.

ലയൺസ് ഹോം താക്കോൽദാനം

ഓയൂർ ലയൺസ് ക്ലബ്ബ് നിർമിച്ചുനൽകിയ ലയൺസ് ഹോമിൻെറ താക്കോൽദാനച്ചടങ്ങ് നടന്നപ്പോൾ

ഓയൂർ ▸ ഓയൂർ ലയൺസ് ക്ലബ്ബിൻെറ നേതൃത്വത്തിൽ ലയൺസ് ഹോമിൻെറ താക്കോൽദാനം ജോയി എം.എൽ.എ.യും ഡിസ്ട്രിക്ട് ഗവർണർ വി.പരമേശ്വരൻകുട്ടിയും ചേർന്ന് നിർവഹിച്ചു.

പള്ളിക്കൽ കാട്ടുപുതുശ്ശേരി ഷൈബാബീവിക്കാണ് വീട് നിർമിച്ചുനൽകിയത്.

ഓയൂർ ലയൺസ് ക്ലബ്ബ് പ്രസിഡൻറ് മുഹമ്മദ് ഹുസൈൻ എട്ടുലക്ഷം രൂപ ചെലവഴിച്ച് നിർമിച്ചുനൽകുകയായിരുന്നു. മടവൂർ അനിൽ, വി.മുരളി, ക്യാബിനറ്റ് സെക്രട്ടറി ജയിൻ സി. ജോബ്, റീജണൽ ചെയർമാൻ പ്രസാദ് അമ്പാടി, സോൺ ചെയർമാൻ മണി, നാസർഖാൻ, അജയകുമാർ, ക്ലബ്ബ് സെക്രട്ടറി ആർ. ബിനു, ട്രഷറർ കോശി ജേക്കബ് എന്നിവർ സംസാരിച്ചു.

Los Leones de Kerala ayudaron a una familia a encontrar un nuevo hogar

El Distrito 318 A ayudó a construir una casa para una mujer y su hija después de que la suya fuera destruida en un desastre natural.

El Distrito 320 A prestó ayuda

A raíz de las desastrosas inundaciones en el área, los Leones de Telangana obtuvieron una subvención de LCIF y se movilizaron para auxiliar a las víctimas. Distribuyeron arroz y mantas a más de 1.500 familias afectadas.

Los Leones de Bengala Occidental ayudaron a algunas personas a encontrar empleo

El Distrito 322 F ayuda a los clubes a abrir centros de aprendizaje para ofrecer formación profesional a los miembros de sus comunidades que necesitan empleo.

Los Leones de Mumbai empoderaron a los agricultores locales

El Distrito 3231A3 donó árboles frutales a los agricultores locales y les ayudó a plantarlos. Después de tres años, los árboles empezarán a producir fruta para que los agricultores la vendan, momento en el que los Leones los ayudarán a obtener buenos precios por sus cosechas.

El Distrito 3233G2 luchó por el medio ambiente

Mientras organizaba un proyecto de servicio para limpiar un río local, los Leones de Madhya Pradesh también trabajaron para aumentar la concienciación del público sobre los problemas ambientales.

Sus esfuerzos han ayudado a minimizar el uso de pesticidas y fertilizantes que llegan al río desde las granjas cercanas.

Un club de Australia aplicó su especialidad

Todos los socios del Club de Leones Sydney Seaside del Distrito 201N5 disfrutan haciendo edredones, por lo que utilizaron sus habilidades para crear “bolsas de koalas” para recaudar fondos para un santuario de vida silvestre local.

El Distrito 352 usó las redes sociales para que los niños fueran a la escuela

Los Leones de Egipto recaudaron fondos para pagar las matrículas escolares de los niños utilizando las redes sociales para sensibilizar a la comunidad sobre esta necesidad.

Recibieron tantas donaciones que también pudieron comprar fotocopiadoras y suministros para algunas escuelas y consultorios médicos cercanos.

Los Leones sudafricanos se pusieron tacones altos para sensibilizar y recaudar fondos

Los Leones del Distrito 410 W se pusieron tacones altos el Día Internacional de la Mujer para sensibilizar sobre la lucha para detener la violencia contra la mujer. Los participantes recaudaron donaciones de patrocinadores de desafíos similares a un maratón, y las ganancias se donaron a LCIF.

COVID-19

El Distrito 5M 10 encontró la manera de servir juntos

Los Leones de Canadá y Minnesota sirvieron a su comunidad durante su convención virtual haciendo mantas sin costuras para los Leones.

Se confeccionaron y distribuyeron más de 600 mantas a los centros oncológicos de la zona.

Los Leones de Michigan utilizaron las alianzas locales para producir desinfectante para manos

Con la ayuda de una subvención de emergencia de LCIF, el Distrito 11 A2 se asoció con un fabricante de sidra local y reutilizó su equipo para producir desinfectante de manos en masa que se distribuyó a los trabajadores sanitarios de primera línea de la comunidad.

El Distrito 13 OH2 completó la formación de un club nuevo durante la pandemia

Cuando la pandemia del COVID-19 en Ohio interrumpió la formación de un club nuevo, el Coordinador del GMT del Distrito y el León Orientador del club trabajaron juntos para mantener a los socios fundadores potenciales comprometidos virtualmente hasta que se pudieran reanudar las reuniones presenciales.

Después de varias reuniones al aire libre y mucho trabajo con Basta con preguntar, el club pudo presentar su solicitud de carta constitutiva en octubre.

El Distrito 27 D1 consiguió que los socios siguieran conectados durante la pandemia

Los líderes de este distrito de Wisconsin crearon un programa de participación de «no dejar atrás a ningún León» para asegurarse de que los socios siguieran conectados durante el COVID-19. Una vez al mes, el distrito organiza un evento virtual para que todos los Leones se reúnan y compartan ideas en los clubes del distrito.

Los participantes discuten los desafíos que están experimentando, ideas y estrategias.

El Distrito 33 Y ayudó a los niños a aprender virtualmente

Los Leones de Massachusetts empezaron a recibir pedidos de pupitres escolares de las redes sociales y del distrito escolar local para ofrecer a los niños un lugar donde aprender virtualmente.

Se aliaron con la ferretería local, para proporcionar más de 200 pupitres a los estudiantes y consiguieron crear una filial de club centrada en servir a los jóvenes de la comunidad.

Los Leones de Canadá ampliaron las reuniones de dirigentes para incluir a todos los socios

Cuando los participantes en una reunión virtual de jefes de zona del Distrito U 3 acordaron que el evento los ayudó a mantenerse involucrados durante el COVID-19, el distrito comenzó a organizar eventos mensuales para todos los Leones interesados para discutir temas relevantes, desafíos y éxitos.

Los Leones de Brasil trabajaron para mitigar el hambre

Acción: La Campaña Leonística de Alimentación del Distrito LB 4 recolectó y distribuyó alimentos a las familias necesitadas en todo el distrito durante un período de tres meses.

Impacto: Se recolectaron y entregaron más de 29.000 kg de alimentos, y los clubes se mantuvieron activos durante la pandemia.

El Distrito O 2 consiguió que los Leones siguieran conectados

En Argentina, durante el confinamiento debido a la pandemia, el distrito transmitió en vivo entrevistas semanales con diferentes Leones del área sobre temas que les interesaban e historias de sus proyectos.

El Distrito T 2 intervino para ayudar a padres que estaban desesperados

Cuando el COVID-19 limitó la capacidad de los padres para estar con sus hijos durante los tratamientos contra el cáncer, los Leones de Chile donaron teléfonos y sillones reclinables al pabellón del cáncer del hospital.

Ahora los niños tienen comodidades adicionales durante el tratamiento y pueden charlar por vídeo con sus padres cuando no pueden estar juntos.

El distrito 112 D encontró una manera segura de servir al aire libre

Los Leones de Bélgica se mantuvieron activos durante la pandemia limpiando y reparando bicicletas usadas para donarlas a los niños de la comunidad.

Los Leones en España ayudaron a muchas personas a sobrellevar la situación

Bajo la guía de psicólogos locales, los Leones del Distrito 116 A iniciaron un programa de escucha activa, en el que estuvieron disponibles virtualmente para hablar y escuchar a las personas que necesitaban un escape para hacer frente al COVID-19.

El Distrito 117 B alivió el aburrimiento de los niños durante el confinamiento por el COVID-19

En Grecia, para ayudar a tener entretenidos a los niños durante el confinamiento por el COVID-19, los Leones del distrito 117 B idearon un concurso.

Los participantes crearon un ángel de la guarda utilizando componentes que encontraron en sus propias casas, luego enviaron una foto para tener la oportunidad de ganar premios.

El Distrito 129 suministró toallas de papel a los hogares de ancianos

Durante el COVID-19, los Leones de Eslovenia utilizaron las alianzas locales con minoristas para proporcionar toallas de papel a los hogares de ancianos cuando los suministros escaseaban. Leones de 30 clubes diferentes ayudaron a organizar y distribuir las donaciones.

El Distrito 308 B1 reinventó su proyecto para servir de manera segura

Acción: Los Leones de Malasia trasladaron su cocina comunitaria al aire libre y añadieron más movilidad a sus operaciones para que pudieran seguir sirviendo de manera segura durante la pandemia del COVID-19.

Impacto: Pudieron alimentar a más de 1.400 personas y mantener involucrados a los socios de 18 clubes diferentes.

El Distrito 331 A dibujó sonrisas en el rostro de los niños

Leones de Japón entregaron paquetes de alimentos a diario a niños en hogares monoparentales durante la pandemia.

El Distrito 332 D no permitió que el COVID-19 detuviera su trabajo en la lucha contra la diabetes

Cuando se canceló la convención del Día Mundial de la Diabetes debido a la pandemia, los Leones crearon y distribuyeron un DVD a cada club con la presentación que se habría dado en la convención.

También iluminaron de azul una torre de radio para recordar a la comunidad sobre la prevención de la diabetes.

Los Leos en Corea ayudaron a los niños con el aprendizaje virtual

Los Leos del Distrito 355 B3 entregaron equipos de computadoras a los centros infantiles locales y ayudaron a los niños a aprender a usarlos para que pudieran continuar su educación mientras las escuelas estaban cerradas.

Establecimos un centro de apoyo Leonístico durante el COVID-19. Aquí, los pacientes reciben diferentes suministros médicos y tanques de oxígeno, y todos los días diferentes clubes distribuyen alimentos en diferentes lugares.

-Coordinador del GST del Distrito 315B4

El Distrito 320 C mejoró la higiene y creó conciencia sobre los Leones

El distrito logró un aumento significativo de socios después de involucrar a cada uno de sus clubes en un proyecto de servicio para ayudar a detener la propagación del COVID-19.

Sus donaciones de dispensadores de desinfectante para manos a áreas de la India con escasez de agua y capacidad limitada para lavarse las manos con frecuencia atrajeron la atención de la comunidad y aumentaron el interés en los clubes de Leones.

El Distrito 321C1 reconoció a los médicos

Los Leones del Distrito 321C1 de la India visitaron clínicas para agradecer y reconocer a los médicos como parte del “Día del Médico”, diseñado para mostrar aprecio adicional a los médicos de la zona durante la pandemia del COVID-19.

La publicidad del “Día del Médico” les ayudó a reclutar socios nuevos suficientes para formar dos clubes nuevos.

El plasma donado por un donante salva la vida de dos pacientes con COVID. El reconocimiento y las bendiciones que todos hemos recibido de varios sectores de la sociedad tienen un valor incalculable.

-Gobernador del Distrito 322 G

El Distrito 3234 D2 estableció un Grupo de Trabajo de Leones contra el COVID

El Grupo de Trabajo de Leones contra el COVID establecido en Maharashtra proporcionó apoyo a gran escala durante la segunda ola del COVID-19. El servicio incluía un banco de oxígeno, un centro de ayuda y una aplicación móvil para que los pacientes la usaran cuando buscaban ayuda y suministros, donaciones de plasma y un centro de vacunación.

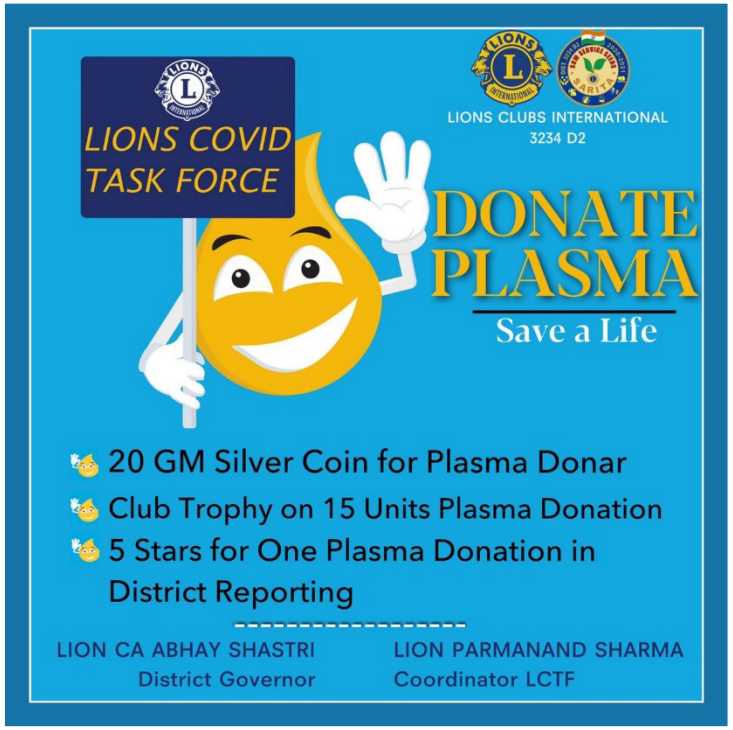

El Distrito 202 L ayudó a entretener a los niños

Los Leones de Nueva Zelanda crearon y distribuyeron paquetes de actividades para los niños confinados en casa debido al COVID-19.

Los Leones de Yakarta lucharon contra el hambre provocada por la pandemia

Acción: El Distrito 307B1 de Indonesia mejoró su alianza con las despensas de alimentos locales donando fondos, alimentos y ayudando cuando el COVID-19 hizo que la crisis del hambre aumentara dramáticamente en el área.

Impacto: Más de 28.000 personas pudieron acceder a alimentos gracias a su servicio.

Los Leos del Distrito 412 B ayudaron a que las Olimpiadas Especiales fueran seguras

Los Leos en Malaui proporcionaron equipo de protección personal y suministros de desinfección a los atletas de las Olimpiadas Especiales para que pudieran competir de manera segura.