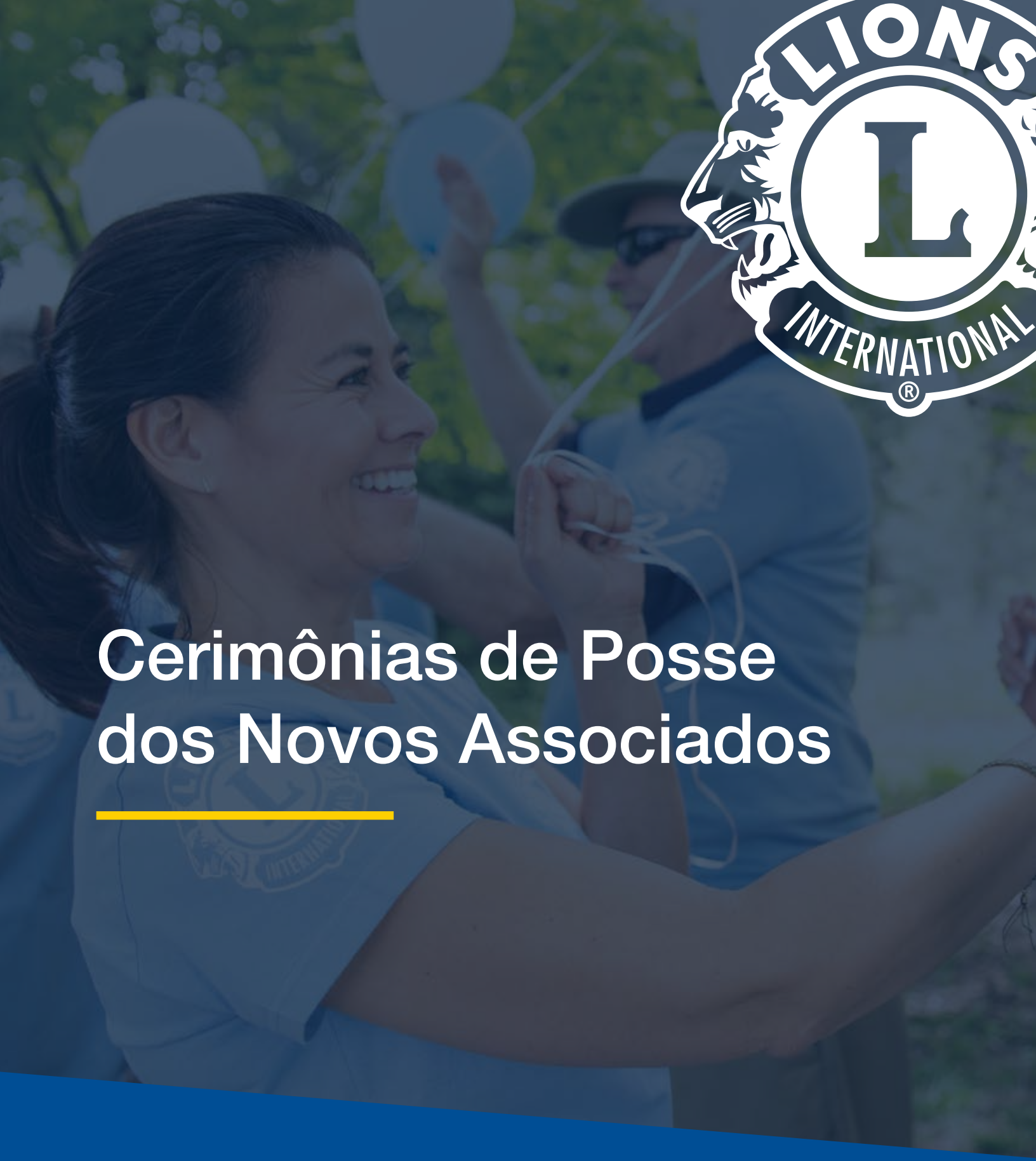

Cerimônias de Posse dos Novos Associados

Lions Clubs International

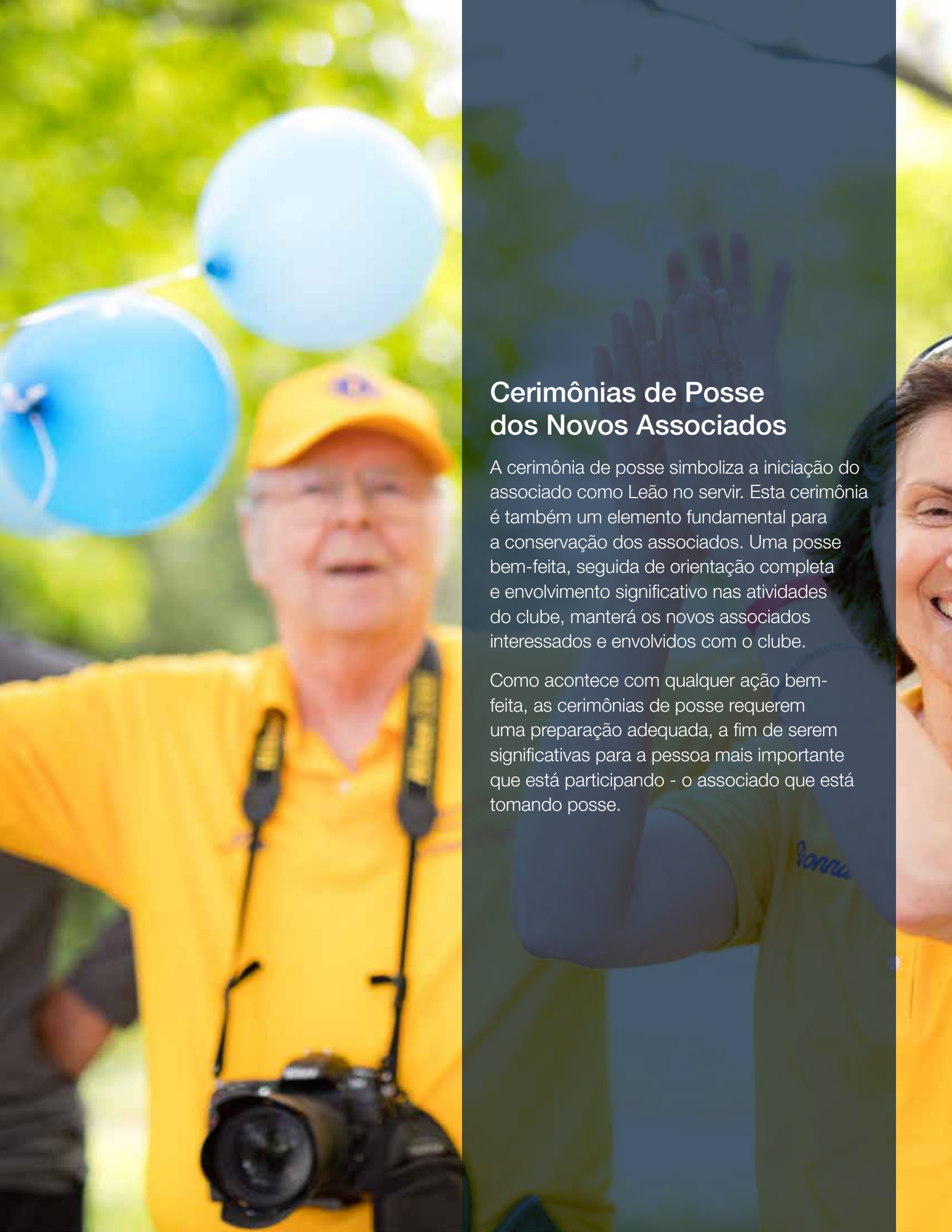

Cerimônias de Posse dos Novos Associados

A cerimônia de posse simboliza a iniciação do associado como Leão no servir. Esta cerimônia é também um elemento fundamental para a conservação dos associados. Uma posse bem-feita, seguida de orientação completa e envolvimento significativo nas atividades do clube, manterá os novos associados interessados e envolvidos com o clube.

Como acontece com qualquer ação bem-feita, as cerimônias de posse requerem uma preparação adequada, a fim de serem significativas para a pessoa mais importante que está participando - o associado que está tomando posse.

Siga estas etapas para se certificar de que esteja preparado para dar posse ao novo associado:

1) Assegure-se de que o Kit de Novos Associados seja atual.
Você pode obter esses kits com o seu governador de distrito assim como junto ao Dept. de Materiais para clubes. Os kits sofrem alterações de ano para ano, então, disponha do kit atual pronto para o novo associado.

2) Prepare os certificados do kit.
Há dois certificados no kit. Um para o novo associado e outro para o patrocinador. Certifique-se de que os certificados estejam perfeitamente preenchidos, nomes corretamente escritos e devidamente assinados. Os modelos estão disponíveis na central de recursos em lionsclubs.org caso você deseje imprimir em uma impressora.

3) Separe os materiais do Patrocinador dos materiais do Novo Associado.
No kit de novos associados, o patrocinador recebe um certificado assim como um distintivo especial de patrocinador. Certifique-se de que esses itens não estejam no kit no final da cerimônia, quando o novo associado recebe o kit.

4) Assegure-se de que o novo associado tenha preenchido o Questionário para Novos Associados.
Este questionário pode ser encontrado no Guia de Recrutamento de Novos Associados Simplesmente Convide! Este questionário permitirá que você obtenha algumas informações sobre o novo associado.

5) Prepare o que dirá durante a cerimônia.
Apesar deste guia sugerir um texto, use as informações que você tiver sobre o novo associado para modificá-lo, quando apropriado, para ilustrar como o novo associado se enquadra bem ao clube e como o clube se ajusta bem ao que ele deseja fazer.

Embora seja costume o presidente do clube dar posse aos novos associados, certamente é apropriado que um ex-dirigente internacional ou de distrito, o assessor do Comitê do Quadro Associativo ou um respeitado Leão sênior realize a cerimônia.

As Cerimônias de Posse variam dependendo dos costumes locais ou atividades do clube e distrito. Além disso, aceita-se e se incentiva adaptar a Cerimônia de Posse dos Novos Associados à categoria do associado que se afilia. Ao planejar a cerimônia, é importante lembrar que ela deve ser digna e significativa para os participantes.

Veja a seguir, algumas ideias para organizar uma Cerimônia de Posse apropriada e significativa, bem como sugestões do que dizer na posse.

Sugestão de ordem para a Cerimônia

1. Comece convidando cada novo associado e o respectivo patrocinador individualmente pelo nome para vir a frente da sala.
2. Dê as boas-vindas aos participantes e expresse a sua alegria com a presença de todos.
3. Diga ao novo associado que ele está se tornando um membro da maior organização de serviços do mundo, Lions Clubs International, ao se afiliar a este clube.
4. Faça uma apresentação breve da história distinta de Lions Clubs International.
5. Faça uma apresentação breve da história do clube e das atividades em andamento.
6. Administre o juramento.
7. Entregue o distintivo.
8. Encerre a cerimônia dando as boas-vindas em nome do clube e distrito, fazendo a entrega do kit de novos associados e explicando as responsabilidades do patrocinador.

Sugestão do que dizer na posse

Veja a seguir uma sugestão do que poderá dizer conforme as diferentes facetas da Cerimônia de Posse, de acordo com o que está descrito na Sugestão de Ordem para a Cerimônia acima. Fique à vontade para alterar o texto conforme necessário para incorporar os costumes locais, acrescentar mais informações, refletir o estilo de comunicação do apresentador e, mais importante, personalizá-lo para o novo associado ou associados a quem você esteja dando posse, para que fique significativo a eles.

1) Convocação

Estamos prestes a iniciar a Cerimônia de Posse dos Novos Associados, na qual daremos posse a _____ novos associados do nosso clube. Neste momento, gostaria de chamar cada um dos novos associados e os respectivos patrocinadores. Na medida em que chamar os nomes, peço aos patrocinadores e novos associados que se levantem e venham até a frente. Aguardem até que todos os nomes sejam chamados para aplaudir. Obrigado. (Insira os nomes dos novos associados e dos patrocinadores.)

2) Boas-vindas

Senhoras e senhores, em nome dos dirigentes e associados do Lions Clube _____ e de Lions Clubs International, quero expressar nossa sincera satisfação pela sua presença nesta reunião. Você foi convidado a se associar e ficamos todos extremamente felizes por você ter aceito o convite para ser associado do nosso clube e de Lions Clubs International. Ser associado de um Lions Clube é um privilégio. Você se associou à maior e mais ativa organização de clubes de serviço do mundo; um grupo de mais de 1,4 milhão de homens e mulheres em mais de 48.000 clubes de mais de 200 países e áreas geográficas ao redor do mundo, que se dedicam a fazer a diferença. Por meio da sua afiliação, você ajudará nosso clube a servir pessoas necessitadas da nossa comunidade e de todo o mundo.

3) História de Lions Clubs International

Você está se tornando parte de uma distinta história de serviços que remonta a 1917, quando Lions Clubs International começou com o sonho do corretor de seguros de Chicago, Melvin Jones. Ele acreditava que os clubes locais de empresários deveriam ampliar seus horizontes, de preocupações puramente profissionais para o bem-estar das comunidades e do mundo em geral.

O próprio grupo de Melvin Jones, Círculo Empresarial de Chicago, concordou com ele. Após entrar em contato com grupos semelhantes de todo o país, realizou-se uma reunião organizacional em 7 de junho de 1917, no LaSalle Hotel de Chicago, Illinois, EUA. O novo grupo adotou o nome de um dos grupos convidados, a Associação de Lions Clubes, e se realizou uma convenção nacional em Dallas, Texas (EUA) em outubro do mesmo ano. Participaram dela trinta e seis delegados representando 22 clubes de nove estados. A convenção começou a definir aquilo em que a associação se tornaria. Um estatuto, regulamentos, objetivos e um código de ética foram aprovados.

Desde esse humilde começo, os associados dos Lions Clubes dedicam o seu tempo e talentos para atender necessidades onde quer que existam. Os Leões dedicam-se especialmente a servir os cegos e portadores de deficiências visuais, um compromisso assumido depois que Helen Keller desafiou os associados a se tornarem os “paladinos dos cegos na cruzada contra a escuridão” durante a convenção de 1925 em Cedar Point, Ohio, EUA. O nosso lema, "Nós servimos", exemplifica perfeitamente a dedicação dos Leões de todo o mundo a ajudar os necessitados. A sua afiliação ao Lions Clube _____ nos ajudará a continuar essa tradição de serviço por muitos anos.

4) História do Lions Clube local

O nosso próprio clube foi fundado em _____ (ano). Por _____ anos, servimos incansavelmente aqueles que precisam em _____ (*sua cidade)*. Com projetos que variam de _____ _____ a _____, o Lions Clube _____ está empenhado em levar os serviços inigualáveis de Lions Clubs International à nossa comunidade. (Adicione mais informações relevantes sobre o seu clube e o trabalho exemplar que tem realizado na comunidade.)

Você descobrirá que a afiliação ao nosso Lions clube e ao Lions Clubs International lhe oferecerá muitas oportunidades de crescimento pessoal. Você não apenas pode vivenciar o sentimento incomparável que o voluntariado proporciona, como também terá a chance de aprimorar as habilidades de liderança, comunicação e organizacionais. Você pode começar amizades que vão durar por toda a vida, conhecer Leões de todos os cantos do mundo e contribuir com ideias que ajudarão o clube a ser uma parte ainda mais valiosa da comunidade. *(Adicione informações relevantes adicionais conforme aquilo que o novo associado esteja procurando no envolvimento que terá com o clube. Esta é uma das perguntas do Questionário de Novo Associado no guia Simplesmente convide!)*

A sua participação no Lions Clube _____ nos permitirá ajudar mais pessoas necessitadas, tanto nas nossas comunidades como nas espalhadas pelo mundo. Os dirigentes e associados deste clube estão muito felizes por você ter escolhido nos ajudar a continuar o legado de Lions Clubs International, melhorando a vida dos menos afortunados e tornando nossa comunidade um lugar ainda melhor para se viver.

5) Escolha uma das seguintes sugestões de Juramento

Juramento 1

“Como você expressou o desejo de se afiliar a este clube e a Lions Clubs International, peço agora que repita minhas palavras sobre as Obrigações da Afiliação:

Aceito por meio desta a afiliação ao Lions Clube _____ e Lions Clubs International, sabendo que essa afiliação me incentiva a participar das funções do clube. Farei tudo o que estiver ao meu alcance para acatar o Código de Ética do Lions e contribuir devidamente para os programas do meu clube, distrito e de Lions Clubs International.

Agora você é oficialmente um associado do Lions clube _____ e de Lions Clubs International. O patrocinador agora lhe apresentará o distintivo com o emblema do Lions, que representa a sua afiliação”.

Juramento 2

"Como você manifestou o desejo de se afiliar a este clube e a Lions Clubs International, peço que responda às minhas palavras simplesmente com 'Aceito' ou 'Prometo'".

Você aceita por meio desta a afiliação ao Lions Clube _____ e a Lions Clubs International sabendo que será incentivado a participar das as funções do clube?

- Aceito -

Promete fazer tudo o que estiver ao seu alcance para acatar o Código de Ética do Lions, participar das reuniões sempre que possível e contribuir devidamente para os programas do clube, distrito e de Lions Clubs International?"

- Prometo -

Agora você é oficialmente um associado do Lions clube _____ e Lions Clubs International. O patrocinador agora lhe apresentará o distintivo com o emblema do Lions, que representa a sua afiliação”.

Juramento 3

“Eu, _____ na presença dos associados do Lions Clube _____, assumo esta obrigação solene de obedecer ao Estatuto e Regulamentos do clube e de Lions Clubs International, de participar de todas as reuniões regularmente, de apoiar e promover os interesses do clube em todas suas missões e de contribuir devidamente para o apoiar financeiramente o clube.

Declaro, ainda, que ajudarei a manter, construir e fortalecer o quadro associativo do clube. Além disso, ajudarei o clube ao servir ativamente em comitês e em outras funções onde meu trabalho for necessário e praticarei os princípios do Código de Ética e dos Propósitos de Lions Clubs International.

Pelo poder que me foi conferido por Lions Clubs International, declaro agora que você tomou posse como Leão de Lions Clubs International.

Parabéns”!

6) Entrega do distintivo

(O patrocinador entrega o distintivo e o certificado de afiliação ao novo associado.)

“Agora, gostaria de pedir ao patrocinador, Leão _____, que responda às minhas palavras com um simples ‘Prometo’.

Você cumprirá as seguintes obrigações?

- Ser um "mentor" patrocinador para o novo Leão;
- Fazer com que o novo associado se sinta bem-vindo;
- Apresentar o novo associado a todos os associados do clube;
- Fornecer ao novo associado informações sobre o clube, seus dirigentes e estatuto;
- Providenciar sessões de orientação para o novo associado;
- Estar pronto e disposto a responder qualquer pergunta que possa surgir;
- Incentivar o novo associado a discutir com você qualquer problema e apresentar possíveis soluções;
- Ajudar o novo associado a se tornar um excelente Leão? ”

- Prometo -

(O presidente do clube ou o Leão presidindo a sessão entrega ao patrocinador o distintivo e o certificado de patrocinador)

7) Declaração de encerramento

“Companheiro Leão _____ (**insira o nome do novo associado**), use este emblema com orgulho, pois ele representa sua afiliação à maior organização de clubes de serviço do mundo; uma associação que tem um legado distinto de atender a necessidades em todo o mundo.

Quero dar os parabéns e as boas-vindas a vocês à maior de todas as organizações de clubes de serviços .... a Associação Internacional de Lions Clubes.

Em nome do clube, entrego-lhe agora o Certificado de Associado e um Kit de Novo Associado, que o ajudará a ter um bom começo na sua vida de Leão.

Estamos todos extremamente satisfeitos e orgulhosos de tê-lo como associado do Lions Clube _____ ”.

Lions Clubs International

Divisão do Quadro Associativo
Lions Clubs International
300 W 22ND ST
Oak Brook IL 60523-8842 EUA
lionsclubs.org
E-mail: membership@lionsclubs.org
Telefone: 630.468.3831

ME 22 PO 1/19