

# Page Club - Exporter des données

Ce guide fournit une méthode simple pour exporter des données essentielles sur les membres et l'activité de service à partir du Lion Portal. C'est un outil précieux pour les responsables de club et les administrateurs. En suivant les étapes décrites, les utilisateurs peuvent facilement accéder et gérer les informations importantes concernant les membres du club et leurs activités. Cela peut faciliter les rapports et les analyses. Le guide propose également des conseils pour optimiser la compatibilité des données avec divers tableurs, afin que les utilisateurs puissent utiliser efficacement les données exportées. Ce guide permettra d'améliorer l'efficacité de la gestion des données au sein des clubs.

**1** Se connecter au Lion Portal [lionportal.org](https://lionportal.org)

**2** Cliquer ici.

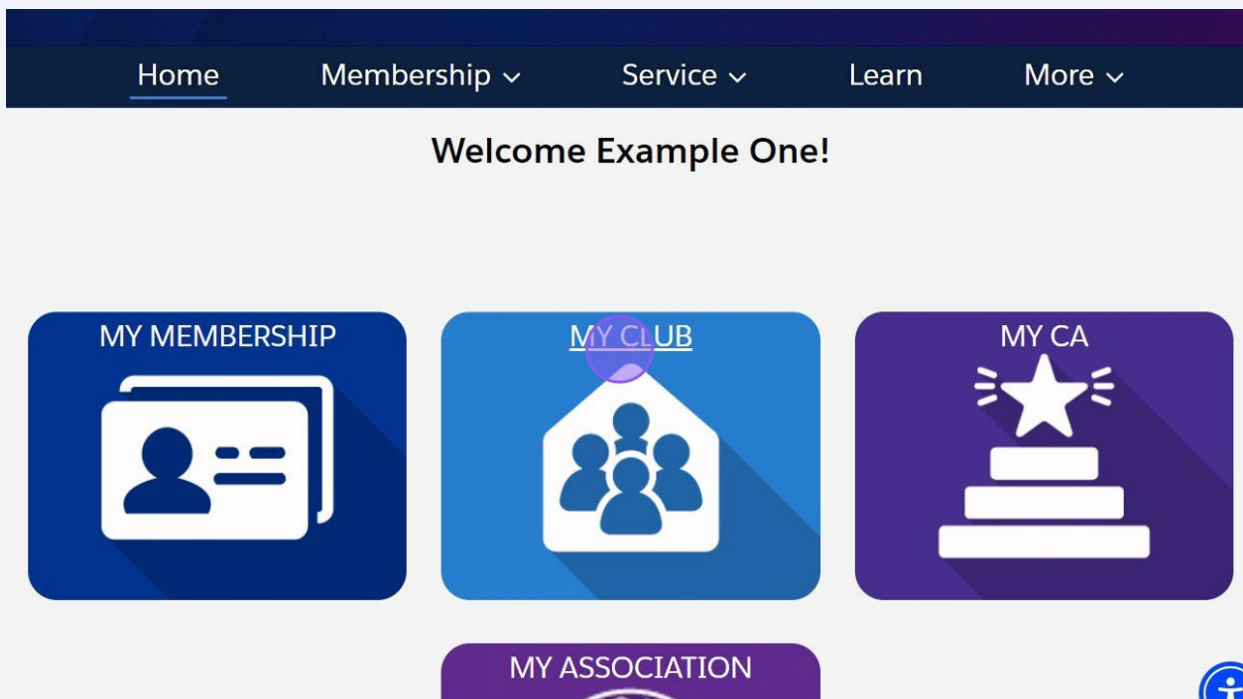

### 3 Cliquer sur l'onglet « Exportation des données »

Astuce ! Les données pouvant être exportées sont déterminées par le lien de rapport choisi.

Au niveau du club, les options disponibles sont :

Coordonnées de contact des membres - Coordonnées de base : N° d'affiliation, nom, e-mail, numéro de téléphone, adresse, langue locale, nom du conjoint/compagnon, type d'affiliation, club, district, district multiple pour TOUS les membres de clubs

Coordonnées de l'Officiel - Coordonnées des officiels en fonction avec le titre d'officiel, la région et la zone

Coordonnées de l'affiliation - Coordonnées, date de naissance, profession, sexe, parrain, date d'affiliation au Lions (date de l'affiliation)

Informations sur l'Activités de service au niveau du club - Type d'activité (projet, collecte de fonds, don, réunion), date de début et de fin, titre, description, indicateurs (bénéficiaires, heures de bénévolat, fonds collectés, fonds donnés), activité de grande envergure club district district multiple

**4** Cliquer sur les données du rapport pour les exporter. Cet exemple utilise : « Coordonnées de contact des membres »

Lion ID 200158	Type Lions Club	Status Active	Billing Address 124 Any Place Naperville, Illinois 60565 United States	Active Member Count 56
-------------------	--------------------	------------------	---	---------------------------

---

Club Details   **Data Export**   Club Statements   Club Service Activities   More

If the selected report does not generate any results, it is due to data privacy restrictions.

[Member Contact Information](#)

[Club Officer Contact Information](#)

[Member Detail Information](#)

[Club Level Service Activities Information](#)

Member ...   Club Acti...

Manage Club Members

Manage Club Officers

Manage Cub Club Leader

Manage Delegates

**5** Le rapport s'ouvrira dans un nouvel onglet. Le nombre de lignes à exporter s'affiche sous Total Records (Total des enregistrements). Ce club comprend

Home   Membership ▾   Service ▾   Learn   More ▾

Report: Accounts with Memberships and Contact  
**Member Contact Information**   Enable Field Editing   🔍   Add Chart   ⌵   🔄   Export

Member Listing of Name, Address, Email and Phone Numbers

Total Records  
56

Parent Multiple District ↑ ▾	Parent District ↑ ▾	Account Name ↑ ▾	Contact Member ID ▾	Contact: Salutation ▾	Conf
<input type="checkbox"/> Multiple District 1 (56)	District 1 J (56)	Example Club For Training (56)	26691550	-	Exan
			26691551	Mx.	Exan
			26691553	-	Exan

6

Afficher les données du rapport à l'aide des barres de défilement pour défiler verticalement et horizontalement. Cliquer sur Filtres pour afficher les filtres de rapport.

Home Membership Service Learn More

Report: Accounts with Memberships and Contact  
**Member Contact Information**  
Member Listing of Name, Address, Email and Phone Numbers

Enable Field Editing Add Chart Filters Export

10 Records

Multiple District ↑	Parent District ↑	Account Name ↑	Contact Member ID	Contact: Salutation	Contact
Multiple District 1 (56)	District 1 J (56)	Example Club For Training (56)	26691550	-	Exan
			26691551	Mx.	Exan
			26691553	-	Exan

7

Les filtres sont affichés.

Member Contact Information  
Member Listing of Name, Address, Email and Phone Numbers

10 Records

Multiple District ↑	Parent District ↑	Account Name ↑	Contact M
Multiple District 1 (56)	District 1 J (56)	Example Club For Training (56)	26691550
			26691551
			26691553
			26691568
			26691562

Filters Close Filter Panel

Show Me All accounts

Last Activity All Time

Type equals Alpha Leo Club, Leo Lions, Lions Club, Omega Leo Club

Membership Status equals Active Member

Linked Filters Account Id equals 001Nq00000M9viOIAR

8 Cliquer sur ce bouton pour fermer le volet de filtrage.

Home Membership Service Learn More

Report: Accounts with Memberships and Contact  
**Member Contact Information**  
Member Listing of Name, Address, Email and Phone Numbers

Enable Field Editing Add Chart Export

Filters Close Filter Panel

Show Me All accounts

Last Activity All Time

Type equals Alpha Leo Club, Leo Lions, Lions Club, Omega Leo Club

Membership Status equals Active Member

Linked Filters Account Id equals 001Nc00000M9viQIAR

Multiple District ↑	Parent District ↑	Account Name ↑	Contact M
Multiple District 1 (56)	District 1 J (56)	Example Club For Training (56)	26691550
			26691551
			26691553

9 Cliquer sur Exporter pour lancer le processus.

Home Membership Service Learn More

Report: Accounts with Memberships and Contact  
**Member Contact Information**  
Member Listing of Name, Address, Email and Phone Numbers

Enable Field Editing Add Chart Export

il Records

Multiple District ↑	Parent District ↑	Account Name ↑	Contact Member ID	Contact: Salutation	Cont
Multiple District 1 (56)	District 1 J (56)	Example Club For Training (56)	26691550	-	Exan
			26691551	Mx.	Exan
			26691553	-	Exan

Astuce ! Pour une meilleure compatibilité avec la plupart des tableurs, choisir « Détails uniquement » et le format .xlsx.

1

Cliquer sur Exporter uniquement les lignes de détails. À utiliser pour effectuer d'autres calculs ou pour les transmettre à d'autres systèmes. »  
Cliquer sur Rapport formaté pour conserver les regroupements, sous-totaux et totaux.

1

Cliquer sur ce menu déroulant et choisir le format .xlsx pour plus de compatibilité. Autres options de format : Délimité par une virgule .csv ;

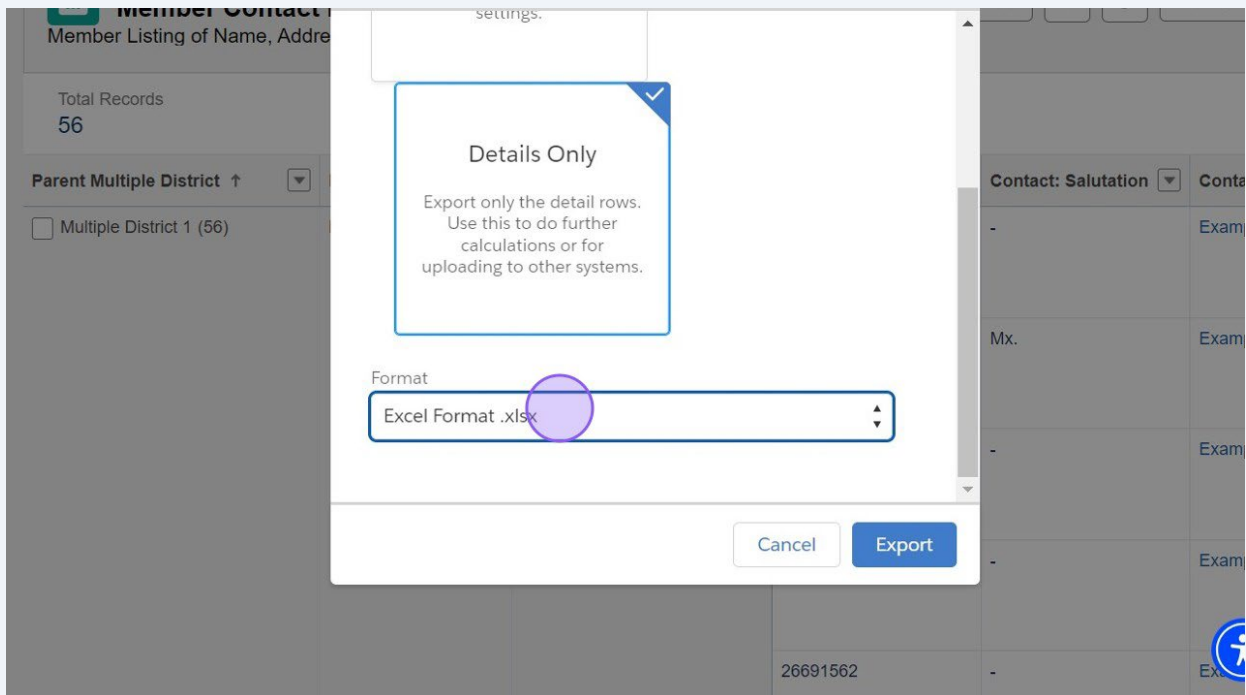

12

Cliquer sur « Exporter »

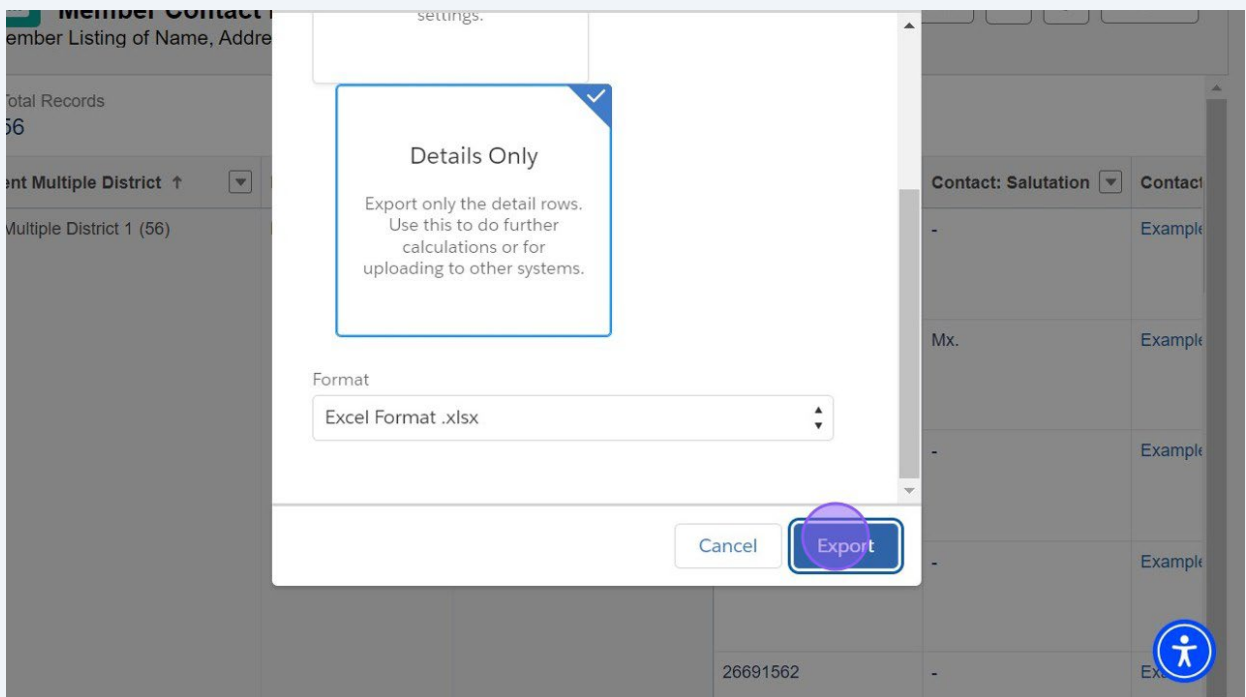

### 13 Le navigateur s'affichera une fois le téléchargement terminé.

### 1 Cliquer sur le lien Nom du club (« Compte ») pour revenir à la page Club ou fermer l'onglet nouvellement ouvert.

Parent Multiple District	Parent District	Account Name	Contact Member ID	Contact: Salutation	Contact: Phone Number
Multiple District 1 (56)	District 1 J (56)	<a href="#">Example Club For Training (56)</a>	26691550	-	Exan
			26691551	Mx.	Exan
			26691553	-	Exan
			26691568	-	Exan

**15** Cliquer sur « Accueil » pour revenir à la page d'accueil.

Lion ID	Type	Status	Billing Address	Active Member Count
200158	Lions Club	Active	124 Any Place Naperville, Illinois 60565 United States	56

Below the table, there are tabs for 'Club Details', 'Data Export', 'Club Statements', 'Club Service Activities', and 'More'. The 'Club Details' tab is active, showing fields for 'Account Name' (Example Club For Training), 'Parent Account', 'Type' (Lions Club), and 'Active Member Count'. A 'Manage Club Members' button is visible on the right.

**16** Le guide « Page Clubs - Exporter des données » est à présent terminé.
