

## Pagina per il club - Esportazione dati

La presente guida fornisce un metodo semplice per esportare i dati essenziali sui soci e sui service dal Portale Lion ed è per questo una risorsa preziosa per gli officer e gli amministratori di club. Seguendo la procedura descritta, gli utenti possono facilmente accedere e utilizzare informazioni importanti sui soci del club e sulle loro attività che possono essere utili per la stesura di rapporti e l'analisi. La guida offre anche suggerimenti per ottimizzare la compatibilità dei dati con i vari programmi di fogli di calcolo, assicurando che gli utenti possano utilizzare efficacemente i dati esportati. La consultazione di questa guida migliorerà l'efficienza della gestione dei dati all'interno dei club.

**1** Accedere al Lion Portal [lionportal.org](https://lionportal.org)

**2** Cliccare qui.

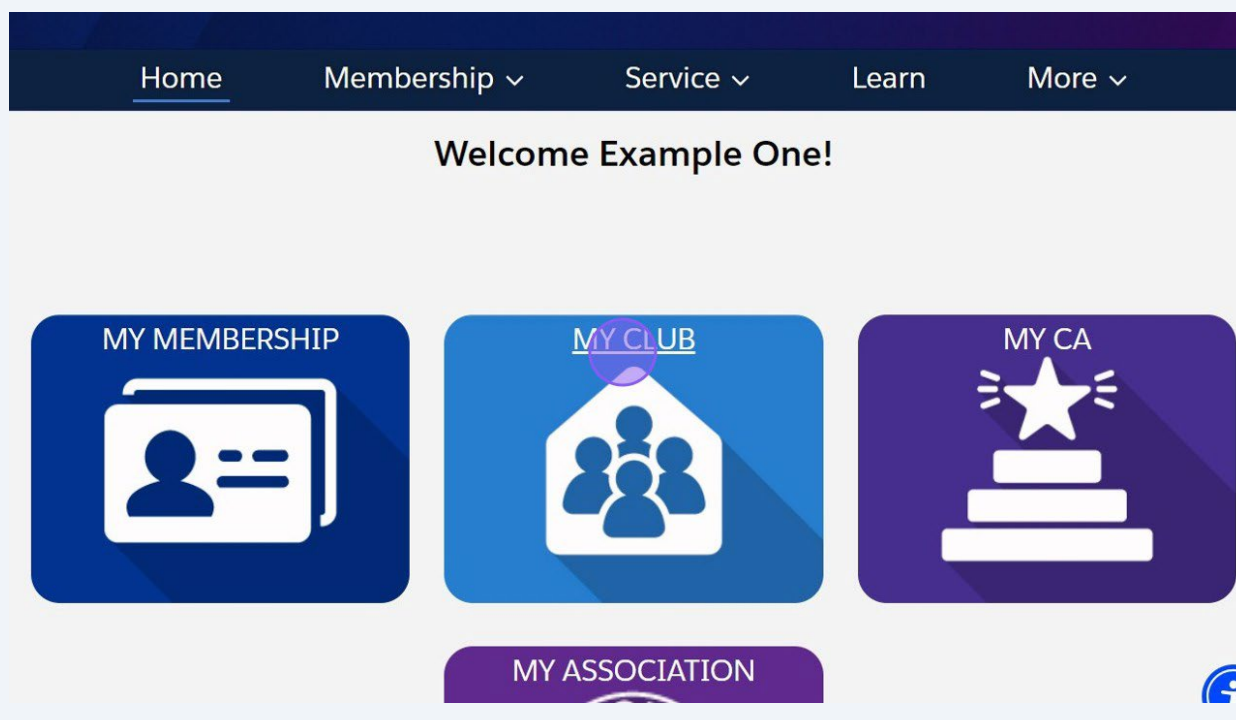

### 3 Cliccare sulla sezione "Esportazione dati".

Home Membership Service Learn More

Account  
Example Club For Training [+ Follow](#)

Lion ID	Type	Status	Billing Address	Active Member Count
200158	Lions Club	Active	124 Any Place Naperville, Illinois 60565 United States	56

Club Details **Data Export** Club Statements Club Service Activities More

Member ... Club Acti...

Account Name  
Example Club For Training

Parent Account  
District 1 J

Region or Zone  
SE Zone 1

Lion ID  
200158

Type  
Lions Club

Active Member Count  
56

Club Specialty  
Cultural

Club Sub-Specialty

Manage Club Members

Manage Club Officers

Suggerimento! I dati che possono essere esportati sono determinati dal link del rapporto scelto.

A livello di club le opzioni sono:

Informazioni di contatto sui soci - Informazioni di contatto di base: Matricola socio, nome, e-mail, telefono, indirizzo, nome della lingua locale, indirizzo, nome del coniuge/accompagnatore, tipo di associazione, club, distretto, multidistretto per TUTTI i soci del club

Informazioni di contatto degli Officer - Informazioni di contatto di base come descritto in precedenza per gli officer attivi con un titolo, di circoscrizione e di zona.

Informazioni dettagliate sul socio - Informazioni di contatto di base, data di nascita, occupazione, sesso, sponsor, data di ingresso nell'associazione (data in cui si è diventati soci)

Informazioni sull'attività di servizio a livello di club - Tipo di attività (progetto, raccolta fondi, donazione, riunione), data di inizio e fine, titolo, descrizione, parametri (persone servite, ore di volontariato, fondi raccolti, fondi donati), attività distintiva, club, distretto, multidistretto.

**4** Cliccare sui dati del rapporto da esportare. Questo esempio utilizza: "Informazioni di contatto dei soci"

Lion ID 200158	Type Lions Club	Status Active	Billing Address 124 Any Place Naperville, Illinois 60565 United States	Active Member Count 56
-------------------	--------------------	------------------	---	---------------------------

Club Details   **Data Export**   Club Statements   Club Service Activities   More

If the selected report does not generate any results, it is due to data privacy restrictions.

[Member Contact Information](#)

[Club Officer Contact Information](#)

[Member Detail Information](#)

[Club Level Service Activities Information](#)

Member ...   Club Acti...

Manage Club Members

Manage Club Officers

Manage Cub Club Leader

Manage Delegates

**5** Il rapporto si aprirà in una nuova scheda. Il numero di righe da esportare è indicato in "Totale record". Questo club ha 56 soci.

Home   Membership ▾   Service ▾   Learn   More ▾

Report: Accounts with Memberships and Contact  
**Member Contact Information**  
 Member Listing of Name, Address, Email and Phone Numbers

Enable Field Editing   🔍   Add Chart   ▾   ↻   Export

Total Records  
56

Parent Multiple District ↑ ▾	Parent District ↑ ▾	Account Name ↑ ▾	Contact Member ID ▾	Contact: Salutation ▾	Cont
<input type="checkbox"/> Multiple District 1 (56)	District 1 J (56)	Example Club For Training (56)	26691550	-	Exan
			26691551	Mx.	Exan
			26691553	-	Exan

6

Visualizzare i dati del rapporto utilizzando le barre di scorrimento per scorrere in verticale e in orizzontale. Cliccare su "Filtri" per visualizzare i filtri dei rapporti.

Home Membership Service Learn More

Report: Accounts with Memberships and Contact  
**Member Contact Information**  
Member Listing of Name, Address, Email and Phone Numbers

Enable Field Editing Add Chart Filters Export

0 Records

Multiple District ↑	Parent District ↑	Account Name ↑	Contact Member ID	Contact: Salutation	Contact: Phone
Multiple District 1 (56)	District 1 J (56)	Example Club For Training (56)	26691550	-	Example Phone
			26691551	Mx.	Example Phone
			26691553	-	Example Phone

7

Vengono mostrati i filtri.

Member Contact Information  
Member Listing of Name, Address, Email and Phone Numbers

0 Records

Multiple District ↑	Parent District ↑	Account Name ↑	Contact Member ID	Contact: Salutation	Contact: Phone
Multiple District 1 (56)	District 1 J (56)	Example Club For Training (56)	26691550	-	Example Phone
			26691551	Mx.	Example Phone
			26691553	-	Example Phone
			26691568	-	Example Phone
			26691562	-	Example Phone

**Filters** Close Filter Panel

Show Me  
All accounts

Last Activity  
All Time

Type  
equals Alpha Leo Club, Leo Lions, Lions Club, Omega Leo Club

Membership Status  
equals Active Member

Linked Filters  
Account Id  
equals 001Nq00000M9viOIAR

8 Cliccare su questo pulsante per chiudere il riquadro dei filtri.

Home Membership Service Learn More

Report: Accounts with Memberships and Contact  
**Member Contact Information**  
Member Listing of Name, Address, Email and Phone Numbers

Enable Field Editing Add Chart Export

56 Records

Multiple District ↑	Parent District ↑	Account Name ↑	Contact Member ID
Multiple District 1 (56)	District 1 J (56)	Example Club For Training (56)	26691550
			26691551
			26691553

Filters

Close Filter Panel

Show Me  
All accounts

Last Activity  
All Time

Type  
equals Alpha Leo Club, Leo Lions, Lions Club, Omega Leo Club

Membership Status  
equals Active Member

Linked Filters

Account Id  
equals 001Nc00000M9viQIAR

9 Cliccare su "Esporta" per avviare il processo.

Home Membership Service Learn More

Report: Accounts with Memberships and Contact  
**Member Contact Information**  
Member Listing of Name, Address, Email and Phone Numbers

Enable Field Editing Add Chart Export

56 Records

Multiple District ↑	Parent District ↑	Account Name ↑	Contact Member ID	Contact: Salutation	Contact: Name
Multiple District 1 (56)	District 1 J (56)	Example Club For Training (56)	26691550	-	Example
			26691551	Mx.	Example
			26691553	-	Example

Suggerimento! Per una migliore compatibilità con la maggior parte dei programmi di fogli di calcolo, scegliere "Solo dettagli" e il formato .xlsx.

10

Cliccare su "Esporta solo le righe di dettaglio". Utilizzare questa funzione per fare ulteriori calcoli o per il caricamento su altri sistemi". Cliccare su "Rapporto formattato" per mantenere raggruppamenti,

- Formatted Report**: Export the report, including the report header, groupings, and filter settings.
- Details Only**: Export only the detail rows. Use this to do further calculations or for uploading to other systems. This option is highlighted with a blue circle.

At the bottom of the dialog, there is a "Format" dropdown menu and two buttons: "Cancel" and "Export". The background interface shows a table with columns for "Contact: Salutation" and "Contact: Name".

11

Cliccare su questo menu a tendina e scegliere il formato .xlsx per ottenere la massima compatibilità. Altre opzioni di formato sono: valori separati da virgola .csv; Excel .xls

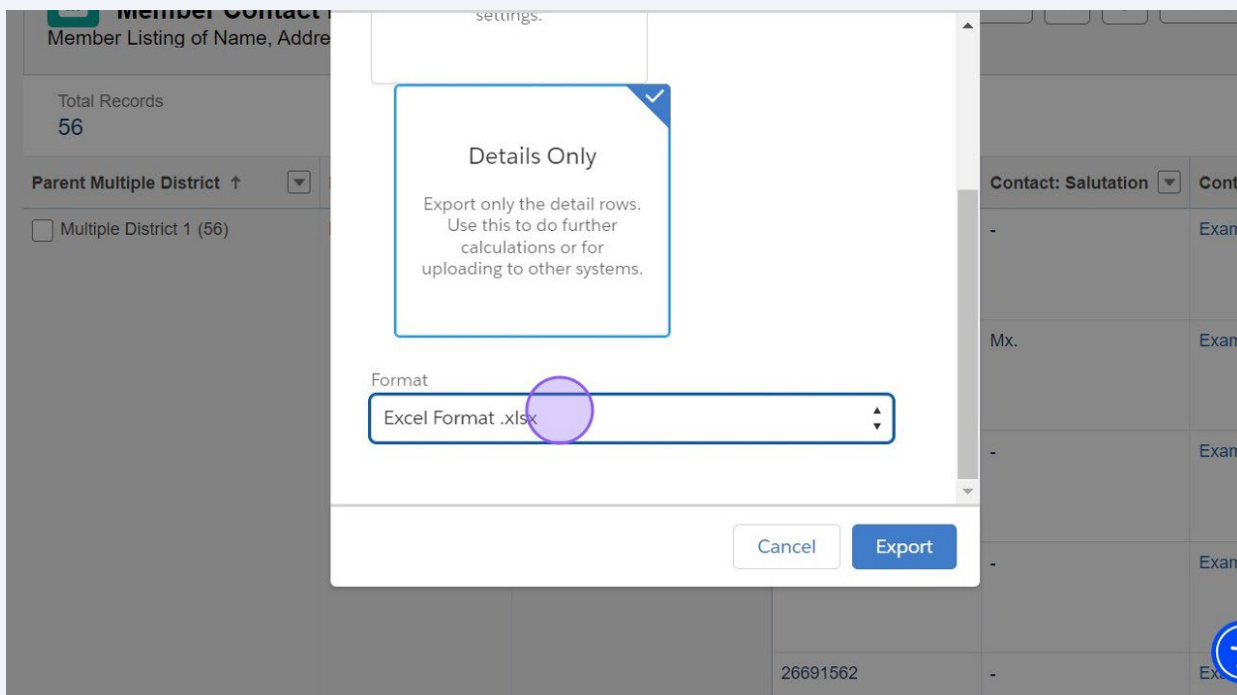

12

Cliccare su "Esporta".

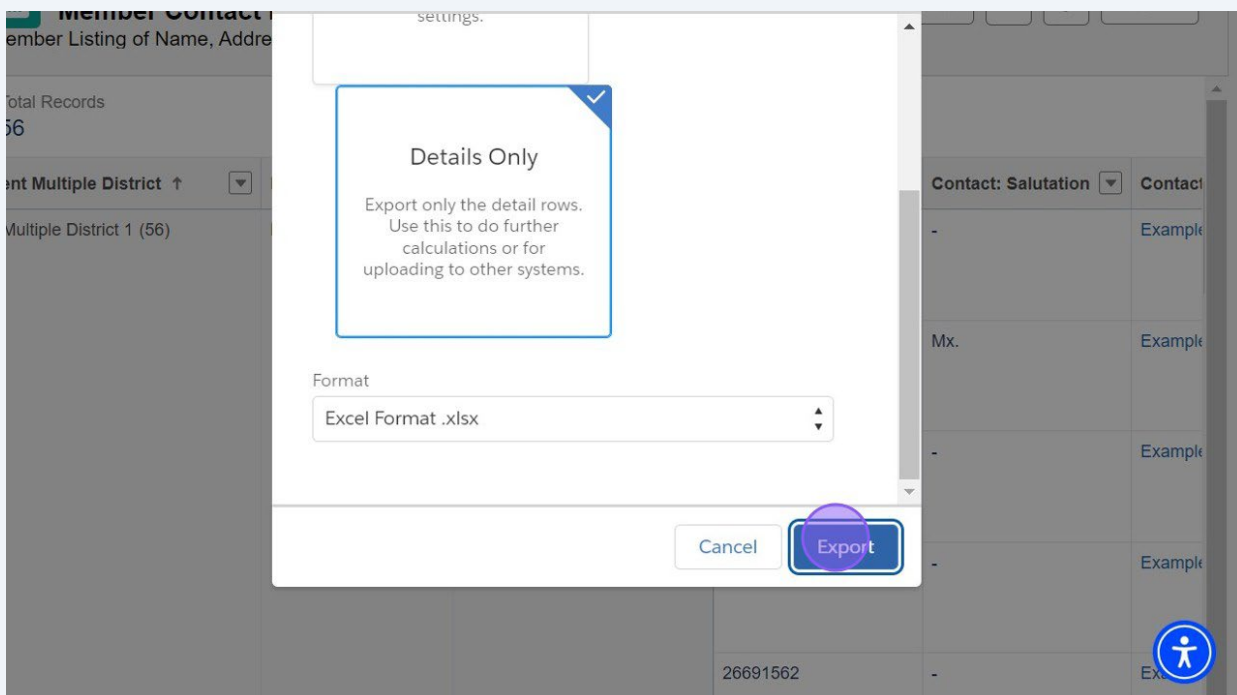

**13** Il browser mostrerà quando il download è stato completato.

**14** Cliccare sul link del nome del club ("Profilo") per tornare alla pagina del club, oppure chiudere la scheda appena aperta.

Parent Multiple District	Parent District	Account Name	Contact Member ID	Contact: Salutation	Contact: Phone
Multiple District 1 (56)	District 1 J (56)	<a href="#">Example Club For Training (56)</a>	26691550	-	Example Phone
			26691551	Mx.	Example Phone
			26691553	-	Example Phone
			26691568	-	Example Phone

**15** Cliccare su "Home" per tornare alla pagina di destinazione.

Lion ID	Type	Status	Billing Address	Active Member Count
200158	Lions Club	Active	124 Any Place Naperville, Illinois 60565 United States	56

Below the table are tabs for 'Club Details', 'Data Export', 'Club Statements', 'Club Service Activities', and 'More'. The 'Club Details' tab is active, showing fields for 'Account Name' (Example Club For Training), 'Parent Account', 'Type' (Lions Club), and 'Active Member Count'. A 'Manage Club Members' button is visible on the right.

**16** Questo conclude la Guida rapida "Pagina del Club - Esportazione dati".
