

Página del club - Exportar datos

Esta guía proporciona un método sencillo para exportar datos esenciales de socios y actividades de servicio desde el Lion Portal, lo que lo convierte en un recurso valioso para los líderes y administradores de club. Al seguir los pasos descritos, los usuarios pueden acceder fácilmente y manipular información importante sobre los socios del club y sus actividades, lo que puede ayudar en la presentación de informes y análisis. La guía también ofrece consejos para optimizar la compatibilidad de los datos con varios programas de hojas de cálculo, asegurando que los usuarios puedan utilizar eficazmente los datos exportados. Ver esta guía mejorará la eficacia de la gestión de datos en los clubes.

1 Iniciar sesión en el Lion Portal lionportal.org

2 Haga clic aquí.

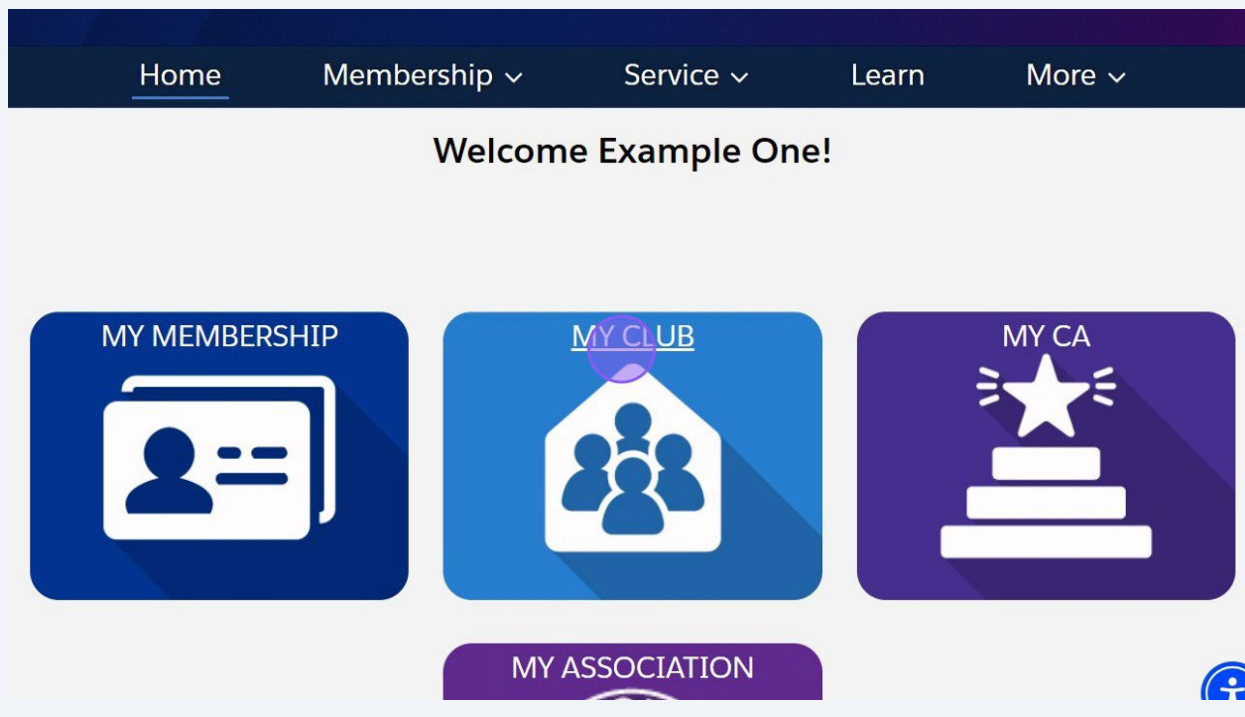

3 Haga clic en la pestaña "Exportación de datos"

Home Membership Service Learn More

Account
Example Club For Training [+ Follow](#)

Lion ID	Type	Status	Billing Address	Active Member Count
200158	Lions Club	Active	124 Any Place Naperville, Illinois 60565 United States	56

Club Details **Data Export** Club Statements Club Service Activities More

Member ... Club Acti...

Account Name
Example Club For Training

Parent Account [District 1 J](#)

Region or Zone [SE Zone 1](#)

Lion ID [200158](#)

Type [Lions Club](#)

Active Member Count
56

Club Specialty [Cultural](#)

Club Sub-Specialty

Manage Club Members

Manage Club Officers

Consejo, los datos que se pueden exportar se determinan mediante el vínculo de informe seleccionado.

En el Ámbito de club las opciones son:

Información de contacto del socio - Información de contacto básica: Número de socio, nombre, correo electrónico, teléfono, dirección, nombre en el idioma local, dirección, nombre del cónyuge/acompañante, tipo de afiliación, club, distrito, distrito múltiple para TODOS los socios del club

Información de contacto de los dirigentes - Información de contacto básica como se describió anteriormente para los dirigentes activos con título de dirigente y región y zona

Información detallada del socio: información de contacto básica, fecha de nacimiento, ocupación, sexo, patrocinador, fecha de ingreso al club de Leones (fecha en que se hizo socio)

Información de actividades de servicio del ámbito de club - Tipo de actividad (proyecto, recaudación de fondos, donación, reunión), fecha de inicio y finalización, título, descripción, métricas (personas servidas, horas de voluntariado, fondos recaudados, fondos donados), actividad distintiva, club, distrito, distrito múltiple.

4 Haga clic en datos del informe para exportar. Este ejemplo utiliza: "Información de contacto del socio"

Lion ID 200158	Type Lions Club	Status Active	Billing Address 124 Any Place Naperville, Illinois 60565 United States	Active Member Count 56
-------------------	--------------------	------------------	---	---------------------------

Club Details **Data Export** Club Statements Club Service Activities More

If the selected report does not generate any results, it is due to data privacy restrictions.

[Member Contact Information](#)

[Club Officer Contact Information](#)

[Member Detail Information](#)

[Club Level Service Activities Information](#)

Member ... Club Acti...

Manage Club Members

Manage Club Officers

Manage Cub Club Leader

Manage Delegates

5 El informe se abrirá en una nueva pestaña. El número de filas que se van a exportar se muestra en "Total de registros". Este club tiene 56 socios.

Home Membership ▾ Service ▾ Learn More ▾

Report: Accounts with Memberships and Contact
Member Contact Information
 Member Listing of Name, Address, Email and Phone Numbers

Enable Field Editing 🔍 Add Chart ⌵ 🔄 Export

Total Records
56

Parent Multiple District ↑ ▾	Parent District ↑ ▾	Account Name ↑ ▾	Contact Member ID ▾	Contact: Salutation ▾	Cont
<input type="checkbox"/> Multiple District 1 (56)	District 1 J (56)	Example Club For Training (56)	26691550	-	Exan
			26691551	Mx.	Exan
			26691553	-	Exan

6

Vea los datos del informe utilizando las barras de desplazamiento para desplazarse vertical y horizontalmente. Haga clic en "Filtros" para ver los filtros del informe.

Home Membership Service Learn More

Report: Accounts with Memberships and Contact
Member Contact Information
Member Listing of Name, Address, Email and Phone Numbers

Enable Field Editing Add Chart Filters Export

10 Records

Multiple District ↑	Parent District ↑	Account Name ↑	Contact Member ID	Contact: Salutation	Contact
Multiple District 1 (56)	District 1 J (56)	Example Club For Training (56)	26691550	-	Exan
			26691551	Mx.	Exan
			26691553	-	Exan

7

Se muestran los filtros.

Member Contact Information
Member Listing of Name, Address, Email and Phone Numbers

10 Records

Multiple District ↑	Parent District ↑	Account Name ↑	Contact M
Multiple District 1 (56)	District 1 J (56)	Example Club For Training (56)	26691550
			26691551
			26691553
			26691568
			26691562

Filters Close Filter Panel

Show Me All accounts

Last Activity All Time

Type equals Alpha Leo Club, Leo Lions, Lions Club, Omega Leo Club

Membership Status equals Active Member

Linked Filters Account Id equals 001Nq0000M9viOIAR

8 Haga clic en este botón para cerrar el panel de filtro.

Home Membership Service Learn More

Report: Accounts with Memberships and Contact
Member Contact Information
Member Listing of Name, Address, Email and Phone Numbers

Enable Field Editing Search Add Chart Filter Refresh Export

100 Records

Multiple District ↑	Parent District ↑	Account Name ↑	Contact Member ID
Multiple District 1 (56)	District 1 J (56)	Example Club For Training (56)	26691550
			26691551
			26691553

Filters

Close Filter Panel

Show Me All accounts

Last Activity All Time

Type equals Alpha Leo Club, Leo Lions, Lions Club, Omega Leo Club

Membership Status equals Active Member

Linked Filters

Account Id equals 001Nc00000M9viQIAR

9 Haga clic en "Exportar" para iniciar el proceso.

Home Membership Service Learn More

Report: Accounts with Memberships and Contact
Member Contact Information
Member Listing of Name, Address, Email and Phone Numbers

Enable Field Editing Search Add Chart Filter Refresh Export

100 Records

Multiple District ↑	Parent District ↑	Account Name ↑	Contact Member ID	Contact: Salutation	Contact: Name
Multiple District 1 (56)	District 1 J (56)	Example Club For Training (56)	26691550	-	Example
			26691551	Mx.	Example
			26691553	-	Example

Consejo, para una mejor compatibilidad con la mayoría de los programas de hojas de cálculo, elija "Solo detalles" y el formato .xlsx.

1

Haga clic en "Exportar solo las filas de detalle". Utilícela para hacer cálculos adicionales o para cargarla a otros sistemas". Haga clic en "Informe con formato" para retener las agrupaciones, subtotales y totales.

Parent Multiple District	Contact: Salutation	Exam
<input type="checkbox"/> Multiple District 1 (56)	-	Exam
	Mx.	Exam
	-	Exam
	-	Exam
	-	Exam
	-	Exam

1

Haga clic en este menú desplegable y elija el formato .xlsx para obtener la mayor compatibilidad. Otras opciones de formato son: .csv delimitado por comas; Excel .xls más antiguo

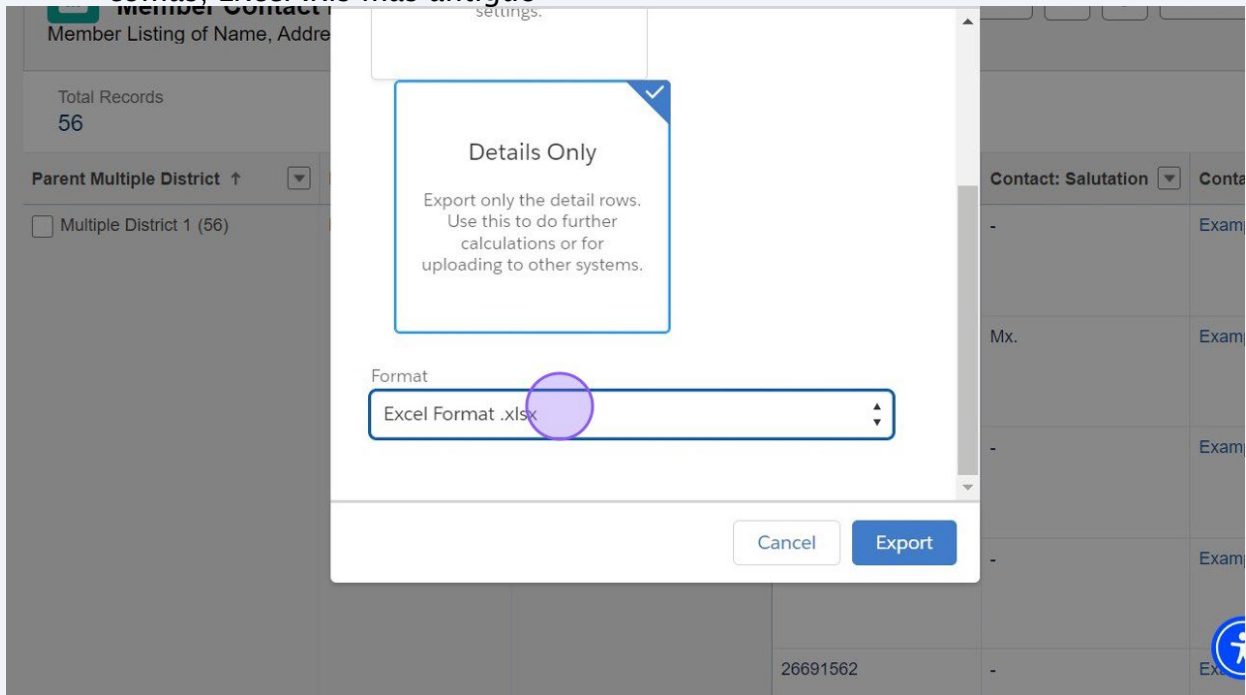

12

Haga clic en "Exportar"

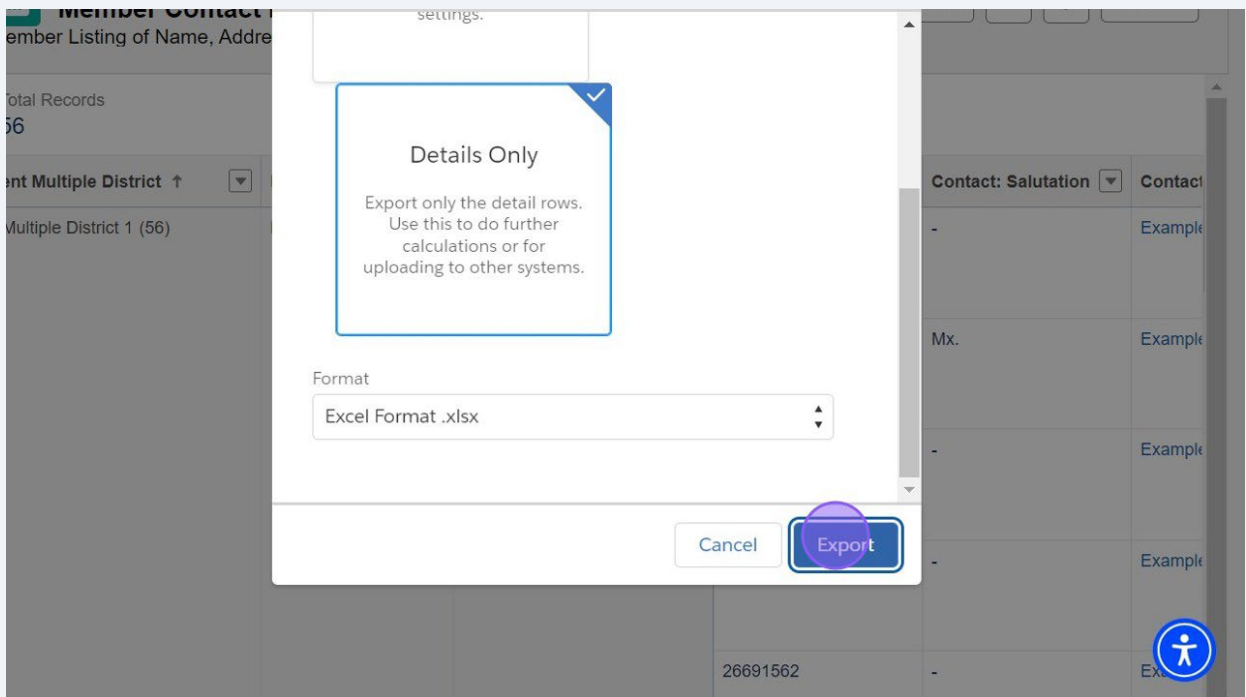

13 El navegador mostrará cuando se complete la descarga.

1 Haga clic en el enlace del nombre del club ("Cuenta") para volver a la página del club o cierre la pestaña que acaba de abrir.

Parent Multiple District	Parent District	Account Name	Contact Member ID	Contact: Salutation	Contact: Phone Number
Multiple District 1 (56)	District 1 J (56)	Example Club For Training (56)	26691550	-	Example
			26691551	Mx.	Example
			26691553	-	Example
			26691568	-	Example

15 Haga clic en "Inicio" para volver a la página de inicio

Lion ID	Type	Status	Billing Address	Active Member Count
200158	Lions Club	Active	124 Any Place Naperville, Illinois 60565 United States	56

Below the table are tabs for 'Club Details', 'Data Export', 'Club Statements', 'Club Service Activities', and 'More'. The 'Club Details' tab is active, showing fields for Account Name (Example Club For Training), Parent Account, Type (Lions Club), and Active Member Count. A 'Manage Club Members' button is visible on the right.

16 Con esto concluye la Guía rápida "Página del club - Exportar datos"
