

Página do Clube - Exportar Dados

Este guia oferece um método simples para exportar dados essenciais de atividades de quadro associativo e de serviços do Lion Portal, tornando-o um recurso valioso para líderes e administradores de clubes. Seguindo as etapas descritas, os usuários podem acessar e manipular facilmente informações importantes sobre os associados do clube e suas atividades, o que pode ajudar na criação de relatórios e análises. O guia também oferece dicas para otimizar a compatibilidade dos dados com vários programas de planilhas, garantindo que os usuários possam utilizar efetivamente os dados exportados. A leitura deste guia aumentará a eficiência do gerenciamento de dados nos clubes.

1 Faça login no Lion Portal lionportal.org

2 Clique aqui.

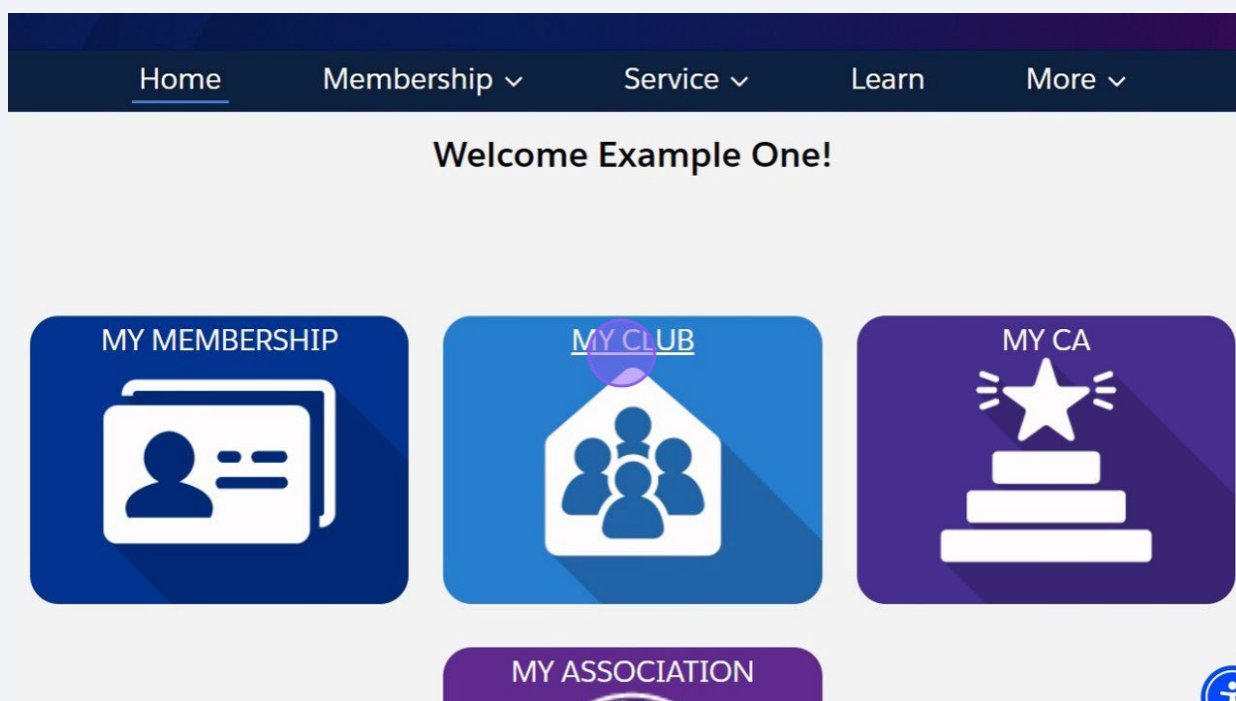

3

Clique na guia "Exportar Dados"

Lion ID	Type	Status	Billing Address	Active Member Count
200158	Lions Club	Active	124 Any Place Naperville, Illinois 60565 United States	56

The 'Club Details' section is active, with the 'Data Export' tab highlighted. It shows fields for Account Name (Example Club For Training), Parent Account (District 1 J), Region or Zone (SE Zone 1), Lion ID (200158), Type (Lions Club), Active Member Count (56), Club Specialty (Cultural), and Club Sub-Specialty. On the right, there are buttons for 'Manage Club Members' and 'Manage Club Officers'.

Dica! Os dados que podem ser exportados são determinados pelo link de relatório escolhido.

Em Nível de Clube, as opções são:

Informações de contato do Associado - Informações básicas de contato: Número de identificação do associado, nome, e-mail, telefone, endereço, nome no idioma local, endereço, nome do cônjuge/acompanhante, tipo de afiliação, clube, distrito, distrito múltiplo para TODOS os associados do clube.

Informações de contato do Dirigente - Informações básicas de contato, conforme descrito anteriormente, para dirigentes ativos com cargo de dirigente, região e divisão.

Informações detalhadas do Associado - Informações básicas de contato, data de nascimento, ocupação, sexo, patrocinador, data de afiliação do Leão (data em que se tornou associado).

Informações sobre a atividade de serviço em nível de clube - Tipo de atividade (projeto, angariação de fundos, doação, reunião), data de início e término, título, descrição, métricas (pessoas servidas, horas de voluntariado, fundos angariados, fundos doados), atividade de destaque, clube, distrito, distrito múltiplo.

4

Clique nos dados do relatório para exportar. Este exemplo usa: "Informações de contato do Associado"

Lion ID 200158	Type Lions Club	Status Active	Billing Address 124 Any Place Naperville, Illinois 60565 United States	Active Member Count 56
-------------------	--------------------	------------------	---	---------------------------

Club Details **Data Export** Club Statements Club Service Activities More

If the selected report does not generate any results, it is due to data privacy restrictions.

[Member Contact Information](#)

[Club Officer Contact Information](#)

[Member Detail Information](#)

[Club Level Service Activities Information](#)

Member ... Club Acti...

Manage Club Members

Manage Club Officers

Manage Cub Club Leader

Manage Delegates

5

O relatório abrirá em uma nova guia. O número de linhas a serem exportadas é exibido em "Registros Totais". Este clube tem 56 associados.

Home Membership ▾ Service ▾ Learn More ▾

Report: Accounts with Memberships and Contact
Member Contact Information
 Member Listing of Name, Address, Email and Phone Numbers

Enable Field Editing 🔍 Add Chart ⌵ 🔄 Export

Total Records
56

Parent Multiple District ↑	Parent District ↑	Account Name ↑	Contact Member ID	Contact: Salutation	Conf
<input type="checkbox"/> Multiple District 1 (56)	District 1 J (56)	Example Club For Training (56)	26691550	-	Exan
			26691551	Mx.	Exan
			26691553	-	Exan

6

Visualize os dados do relatório usando as barras de rolagem para rolar vertical e horizontalmente. Clique "Filtros" para visualizar os filtros do relatório.

Home Membership Service Learn More

Report: Accounts with Memberships and Contact
Member Contact Information
Member Listing of Name, Address, Email and Phone Numbers

Enable Field Editing Add Chart Filters Export

11 Records

Multiple District ↑	Parent District ↑	Account Name ↑	Contact Member ID	Contact: Salutation	Contact
Multiple District 1 (56)	District 1 J (56)	Example Club For Training (56)	26691550	-	Example
			26691551	Mx.	Example
			26691553	-	Example

7

Os filtros são exibidos.

Member Contact Information
Member Listing of Name, Address, Email and Phone Numbers

11 Records

Multiple District ↑	Parent District ↑	Account Name ↑	Contact Member ID
Multiple District 1 (56)	District 1 J (56)	Example Club For Training (56)	26691550
			26691551
			26691553
			26691568
			26691562

Filters Close Filter Panel

Show Me All accounts

Last Activity All Time

Type equals Alpha Leo Club, Leo Lions, Lions Club, Omega Leo Club

Membership Status equals Active Member

Linked Filters

Account Id equals 001Nq00000M9viOIAr

8

Clique nesse botão para fechar o painel de filtros.

Report: Accounts with Memberships and Contact
Member Contact Information
Member Listing of Name, Address, Email and Phone Numbers

Enable Field Editing

Add Chart

Export

Filters

Close Filter Panel

Multiple District ↑	Parent District ↑	Account Name ↑	Contact Member ID
Multiple District 1 (56)	District 1 J (56)	Example Club For Training (56)	26691550
			26691551
			26691553

Linked Filters

Account Id equals 001Nn00000M9viQIAR

9

Clique "Exportar" para iniciar o processo.

Report: Accounts with Memberships and Contact
Member Contact Information
Member Listing of Name, Address, Email and Phone Numbers

Enable Field Editing

Add Chart

Export

Multiple District ↑	Parent District ↑	Account Name ↑	Contact Member ID	Contact: Salutation	Contact: Name
Multiple District 1 (56)	District 1 J (56)	Example Club For Training (56)	26691550	-	Example
			26691551	Mx.	Example
			26691553	-	Example

Dica! Para melhor compatibilidade com a maioria dos programas de planilha, escolha "Detalhes Apenas" e o formato .xlsx.

10

Clique "Exportar apenas as linhas de detalhes". Use isso para fazer cálculos adicionais ou para fazer o upload para outros sistemas." Clique em "Relatório Formatado" para manter os agrupamentos, subtotais e totais.

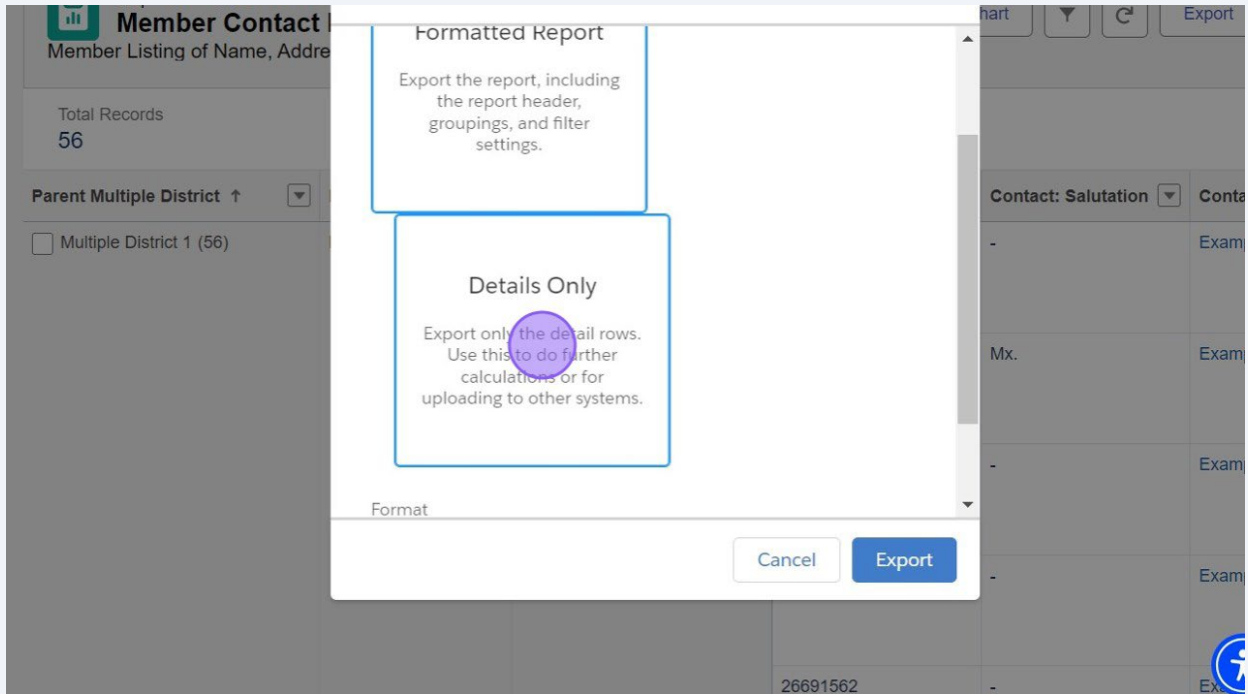

11

Clique nesse menu suspenso e escolha o formato .xlsx para obter maior compatibilidade. Outras opções de formato são: .csv com delimitação por vírgula; .xls do Excel antigo

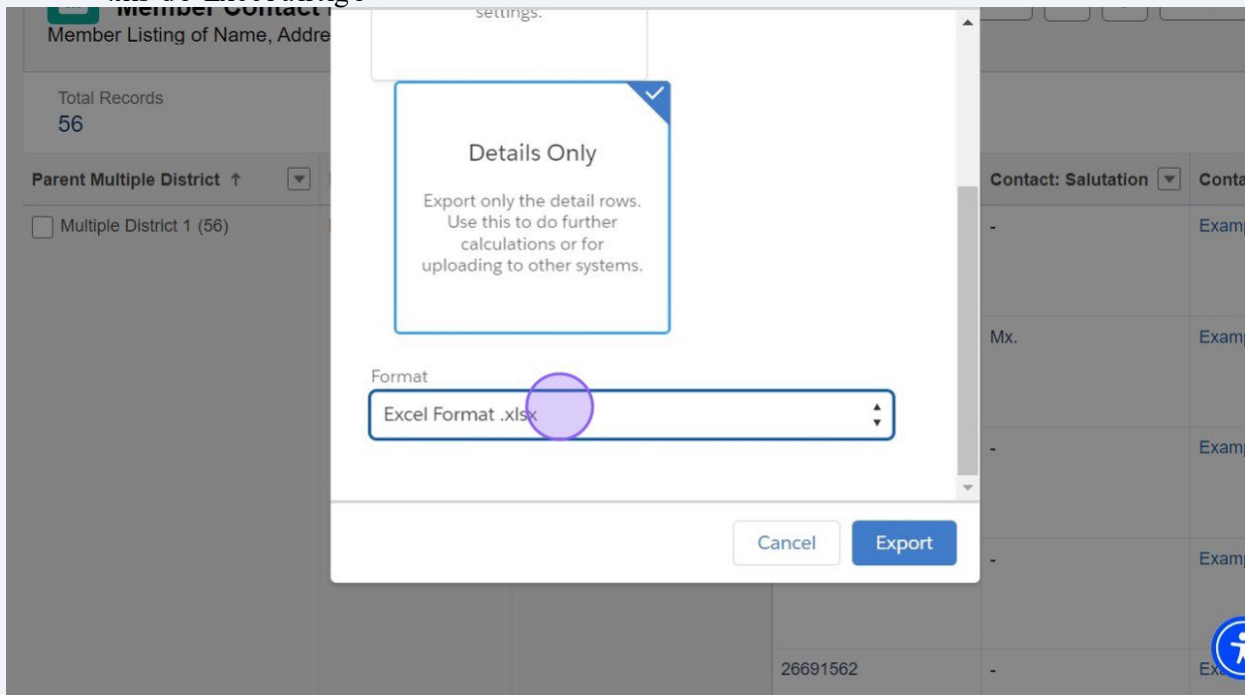

12

Clique "Exportar"

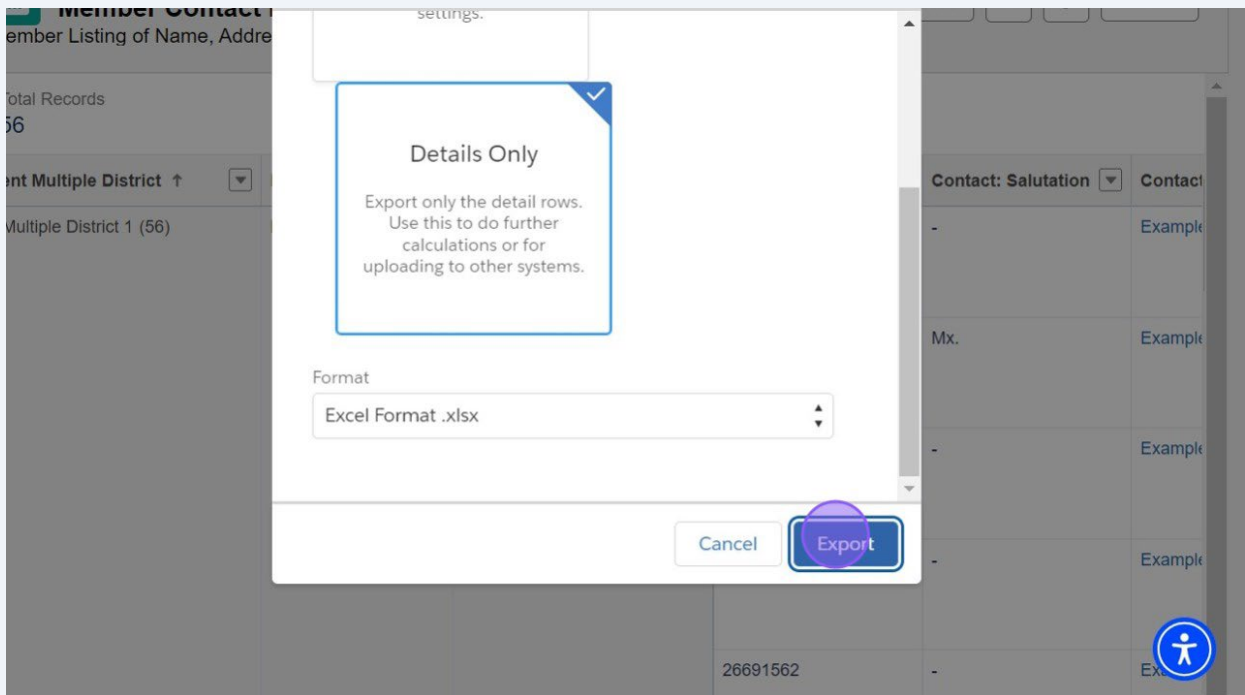

13

O navegador mostrar á quando o download estiver concluído.

14

Clique no link do nome do clube ("Conta") para retornar à página do clube ou feche a nova guia aberta.

Parent Multiple District	Parent District	Account Name	Contact Member ID	Contact: Salutation	Contact: Phone Number
Multiple District 1 (56)	District 1 J (56)	Example Club For Training (56)	26691550	-	Exan
			26691551	Mx.	Exan
			26691553	-	Exan
			26691568	-	Exan

15 Clique na "Página Inicial" para retornar à página inicial.

Lion ID	Type	Status	Billing Address	Active Member Count
200158	Lions Club	Active	124 Any Place Naperville, Illinois 60565 United States	56

Below the table, there are tabs for 'Club Details', 'Data Export', 'Club Statements', 'Club Service Activities', and 'More'. The 'Club Details' tab is active, showing fields for 'Account Name' (Example Club For Training), 'Parent Account', 'Type' (Lions Club), and 'Active Member Count'. A 'Manage Club Members' button is visible on the right side of the page.

16 Isso conclui o Guia Rápido "Página do Clube - Exportar Dados"

- MY MEMBERSHIP**: Icon of a person and a document.
- MY CLUB**: Icon of a house with three people inside.
- MY CA**: Icon of a star above a stack of three books.
- MY ASSOCIATION**: Icon of the Lions Club logo.

At the bottom right, there are two circular icons: a purple one and a blue one with a person icon.