

# Klubin sivu - Siirrä tiedot

Tässä oppaassa on helpot ohjeet tärkeimpien jäsen- ja palveluaktiviteettitietojen lataamiseen Lion Portalista, mikä tekee tästä tärkeän työkalun klubivirkailijoille ja hallinnoitsijoille. Annettuja vaiheita seuraamalla käyttäjät voivat helposti päästä selaamaan tietoja koskien klubijäseniä ja palveluaktiviteetteja, sekä hyödyntämään niitä raportoinnissa ja anayseissa. Opas antaa myös vinkkejä tiedon optimointiin, tehden tiedosta yhteensopivaa erilaisten taulukoolaskentaohjelmien kanssa, jolloin sen lataaminen helpottuu. Tämä opas helpottaa ja tehostaa klubien tiedonhallintaa.

**1** Kirjautu Lion Portaliin [lionportal.org](https://lionportal.org)

**2** Klikkaa tästä.

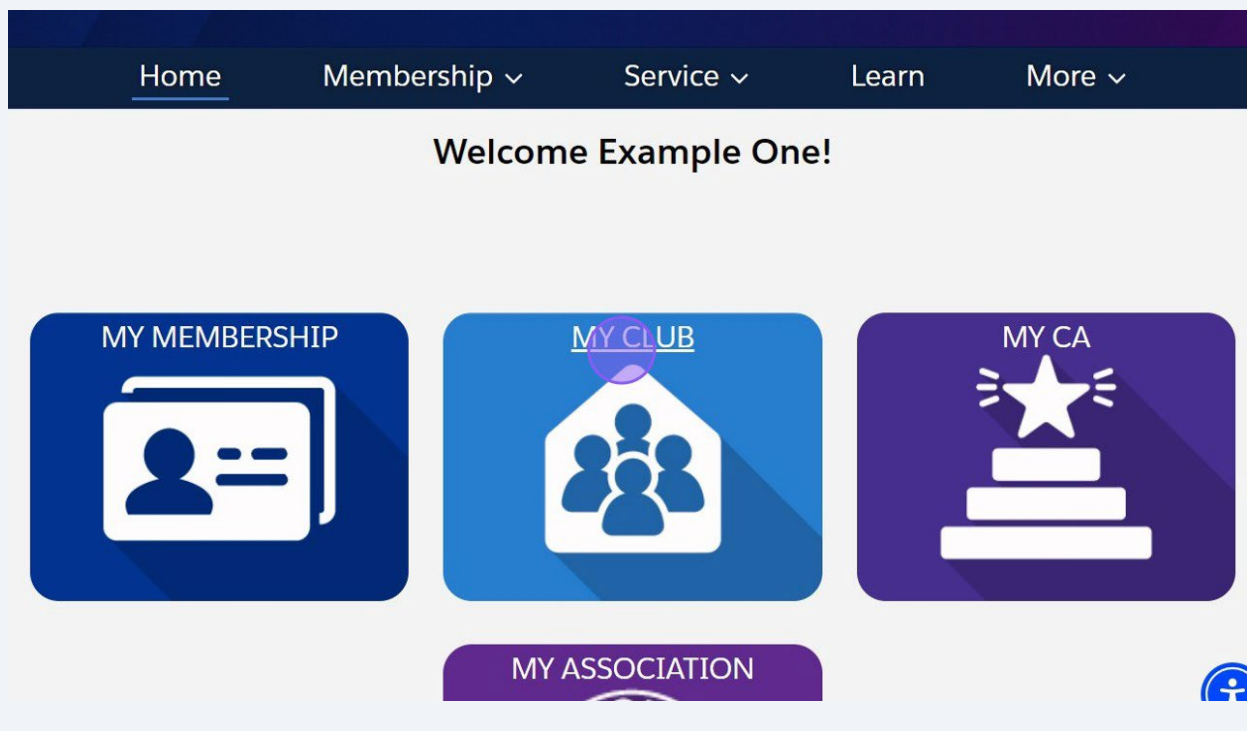

### 3 Klikkaa "Tietojen lataaminen" välilehteä

Lion ID	Type	Status	Billing Address	Active Member Count
200158	Lions Club	Active	124 Any Place Naperville, Illinois 60565 United States	56

Below the table is a tabbed interface with 'Club Details' and 'Data Export' (highlighted with a purple circle). The 'Club Details' tab shows a list of fields:

Field	Value
Account Name	Example Club For Training
Parent Account	District 1 J
Region or Zone	SE Zone 1
Lion ID	200158
Type	Lions Club
Active Member Count	56
Club Specialty	Cultural
Club Sub-Specialty	

On the right, there are buttons for 'Manage Club Members' and 'Manage Club Officers'.

**i** Vinkki! Ladattavissa olevat tiedot määräytyvät valitun raporttilinkin perusteella.

Klubitasolla vaihtoehdot ovat:

Jäsenen yhteystiedot - perusyhteystiedot: Jäsennumero, nimi, sähköposti, puhelin, osoite, paikallisen kielen nimi, osoite, puoliso/kumppani nimi, jäsenyyppi, klubi, piiri, moninkertaispiiri KAIKKI klubijäsenet

Virkailijan yhteystiedot - perusyhteystiedot kuten yllä kuvattu aktiivisten virkailijoiden osalta, virkailijanimikkeet, alue ja lohko

Jäsentiedot - perusyhteystiedot, syntymäaika, ammatti, sukupuoli, kummi, lioniksi liittymispäivä

Klubitason palveluaktiiviteettitiedot - Aktiiviteetin tyyppi (projekti, varainkeruu, lahjoitus, kokous), aloitus- ja lopetuspäivämäärä, virka, kuvaus, tulokset (ihmisiä palveltu, vapaaehtoistyötunnit, varoja kerätty, varoja lahjoitettu), nimikkoaktiiviteetti, klubi, piiri, moninkertaispiiri.

#### 4 Klikkaa raportin tiedot ladataksesi ne. Tässä esimerkissä: "Jäsenten yhteystiedot"

Lion ID	Type	Status	Billing Address	Active Member Count
200158	Lions Club	Active	124 Any Place Naperville, Illinois 60565 United States	56

Club Details **Data Export** Club Statements Club Service Activities More

If the selected report does not generate any results, it is due to data privacy restrictions.

[Member Contact Information](#)

[Club Officer Contact Information](#)

[Member Detail Information](#)

[Club Level Service Activities Information](#)

Member ... Club Acti...

Manage Club Members

Manage Club Officers

Manage Cub Club Leader

Manage Delegates

#### 5 Raportti aukeaa uudella välilehdellä. Ladattavien rivien määrä näkyy kohdassa "Tietoja yhteensä". Tässä klubissa on 56 jäsentä.

Home Membership Service Learn More

Report: Accounts with Memberships and Contact  
**Member Contact Information**  
Member Listing of Name, Address, Email and Phone Numbers

Enable Field Editing

Add Chart

Export

Total Records  
56

Parent Multiple District	Parent District	Account Name	Contact Member ID	Contact: Salutation	Cont
<input type="checkbox"/> Multiple District 1 (56)	District 1 J (56)	Example Club For Training (56)	26691550	-	Exan
			26691551	Mx.	Exan
			26691553	-	Exan

6

Katso raportin tietoja rullaamalla vakaan ja pystysuoraan. Klikkaa "Suodattimet" kohtaa nöhdäksesi raportin suodattimet.

Home Membership Service Learn More

Report: Accounts with Memberships and Contact  
**Member Contact Information**  
Member Listing of Name, Address, Email and Phone Numbers

Enable Field Editing Add Chart Filters Export

10 Records

Multiple District ↑	Parent District ↑	Account Name ↑	Contact Member ID	Contact: Salutation	Contact
Multiple District 1 (56)	District 1 J (56)	Example Club For Training (56)	26691550	-	Exan
			26691551	Mx.	Exan
			26691553	-	Exan

7

Suodattimet näkyvät.

Member Contact Information  
Member Listing of Name, Address, Email and Phone Numbers

10 Records

Multiple District ↑	Parent District ↑	Account Name ↑	Contact Member ID
Multiple District 1 (56)	District 1 J (56)	Example Club For Training (56)	26691550
			26691551
			26691553
			26691568
			26691562

**Filters** Close Filter Panel

- Show Me: All accounts
- Last Activity: All Time
- Type: equals Alpha Leo Club, Leo Lions, Lions Club, Omega Leo Club
- Membership Status: equals Active Member
- Linked Filters: Account Id equals 001Nq00000M9viOIAR

8 Klikkaa tätä painiketta sulkeaksesi suodatinpaneelin.

Home Membership Service Learn More

Report: Accounts with Memberships and Contact  
**Member Contact Information**  
Member Listing of Name, Address, Email and Phone Numbers

Enable Field Editing Add Chart Export

Filters Close Filter Panel

Show Me All accounts

Last Activity All Time

Type equals Alpha Leo Club, Leo Lions, Lions Club, Omega Leo Club

Membership Status equals Active Member

Linked Filters Account Id equals 001Nc00000M9viQIAR

Multiple District	Parent District	Account Name	Contact Member ID
Multiple District 1 (56)	District 1 J (56)	Example Club For Training (56)	26691550
			26691551
			26691553

9 Klikkaa "Siirrä" aloittaaksesi prosessin.

Home Membership Service Learn More

Report: Accounts with Memberships and Contact  
**Member Contact Information**  
Member Listing of Name, Address, Email and Phone Numbers

Enable Field Editing Add Chart Export

Filters

Multiple District	Parent District	Account Name	Contact Member ID	Contact: Salutation	Contact: Name
Multiple District 1 (56)	District 1 J (56)	Example Club For Training (56)	26691550	-	Example
			26691551	Mx.	Example
			26691553	-	Example

Vinkki! Parhaimman yhteensopivuuden useimpien taulukkolaskentaohjelmien kanssa saat valitsemalla "Vain tiedot" ja .xlsx formaatin.

1

Klikkaa "Siirrä vain rivit joilla tietoja Käytä tätä tehdäksesi lisälaskelmia tai lataaksesi tietoja muihin järjestelmiin." Klikkaa "Muotoiltu raportti" säilyttääksesi ryhmittelyt, välisummat ja loppusummat.

Contact: Salutation	Exam
-	Exam
Mx.	Exam
-	Exam
-	Exam
-	Exam
26691562	Exam

1

Klikkaa tätä pudotusvalikkoa ja valitse .xlsx formaatti, sillä se on paras yhteensopivuudeltaan. Muut formaattivaihtoehdot ovat: Comma Delineated

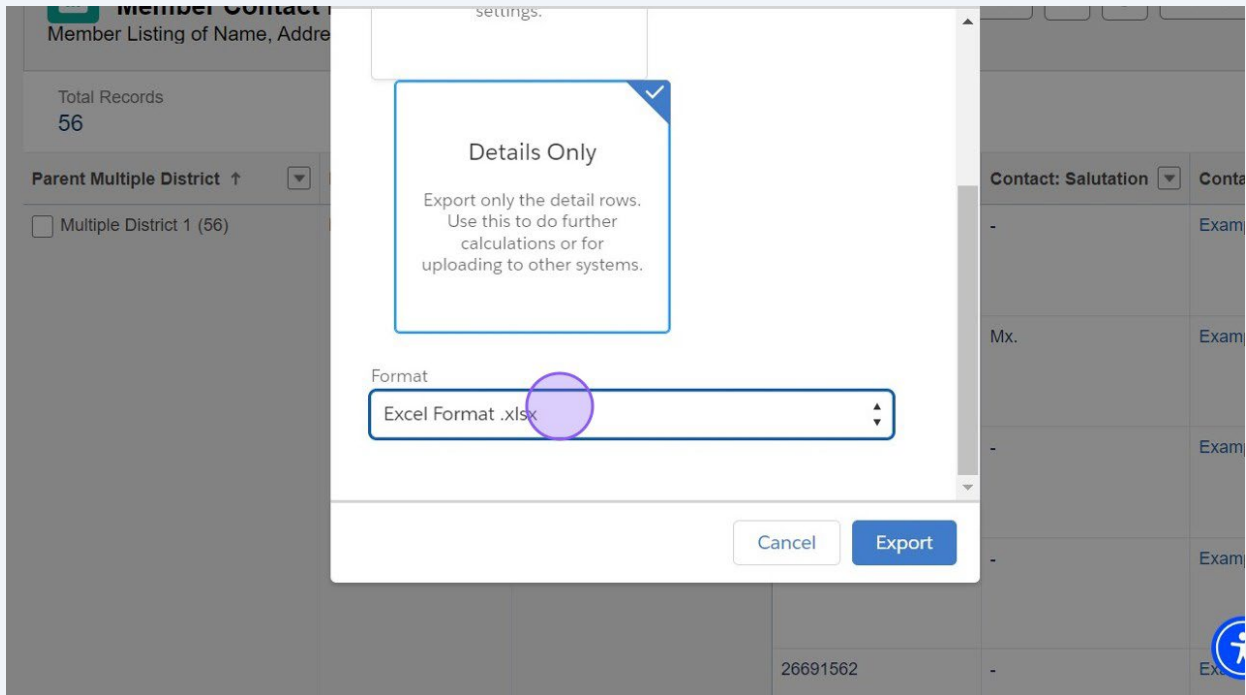

12

Klikkaa "Vie tiedot"

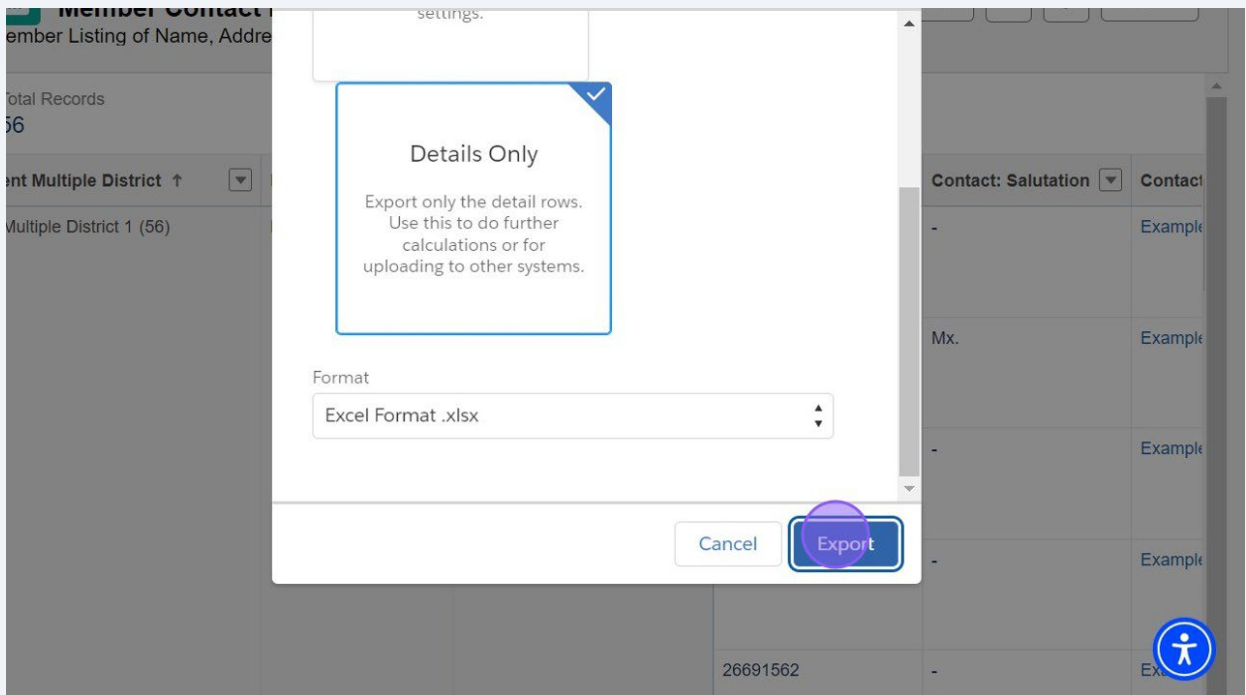

### 13 Selain kertoo, kun tiedot on ladattu.

### 1 Klikkaa klubin ("tilin") nimen linkkiä päästäksesi klubisi sivulle, tai sulje avaamasi välilehti.

Parent Multiple District	Parent District	Account Name	Contact Member ID	Contact: Salutation	Contact: Phone Number
Multiple District 1 (56)	District 1 J (56)	<a href="#">Example Club For Training (56)</a>	26691550	-	Exan
			26691551	Mx.	Exan
			26691553	-	Exan
			26691568	-	Exan

**15** Klikkaa "Koti" palataksesi etusivulle

Lion ID	Type	Status	Billing Address	Active Member Count
200158	Lions Club	Active	124 Any Place Naperville, Illinois 60565 United States	56

Below the table, there are tabs for 'Club Details', 'Data Export', 'Club Statements', 'Club Service Activities', and 'More'. The 'Club Details' tab is active, showing fields for 'Account Name' (Example Club For Training), 'Parent Account', 'Type' (Lions Club), and 'Active Member Count'. A 'Manage Club Members' button is visible on the right side of the page.

**16** Tähän päättyy "Klubin sivu - Tietojen vienti" pikaopas
